

PROJEKTO PAVADINIMAS **VIENO BUTO GYVENAMOJO NAMO,
RAMUNIŲ AKLG. 3, KRETINGOS M. SEN.,
KRETINGOS M., REKONSTRAVIMO PROJEKTAS
(PROJEKTINIS PASIŪLYMAS)**

STATYTOJAS **M. B.**

STATYBOS ADRESAS **RAMUNIŲ AKLG. 3, KRETINGOS M. SEN.,
KRETINGOS M.**

STATYBOS RŪŠIS **REKONSTRAVIMAS**

NAUDOJIMO PASKIRTIS
(NUMATOMAS) **GYVENAMOSIOS PASKIRTIES (VIENO BUTO)
PASTATAI (NAMAI)**

KATEGORIJA **NEYPATINGAS**

PROJEKTO STADIJA **TECHNINIS DARBO PROJEKTAS (TDP)**

PROJEKTO Nr. **2021-TDP-GNR-04**



Nuolatinio Lietuvos gyventojų
individualios veiklos vykdymo
pažyma Nr. 994536

Juzefa Karbauskaitė

2021 m.

KRETINGOS RAJONO SAVIVALDYBĖS ADMINISTRACIJA



PROJEKINIŲ PASIŪLYMŲ RENGIMO UŽDUOTIS

2021 m. rugsėjo 20 d.

DB - 2109

Kretinga

Informacija apie planuojamus statyti statinius:		
1.	Statinio pavadinimas	Vieno buto gyvenamasis namas
2.	Statybos rūšis	Rekonstravimas
3.	Statinio kategorija	Neypatingas
4.	Statinių tipas	Gyvenamosios paskirties (vieno buto) pastatai (namai).
5.	Statinio naudojimo paskirtis	Gyvenamoji
Žemės sklypo techniniai ir paskirties rodikliai:		
6.	Adresas	Ramunių g. 3, Kretingos m. sen., Kretingos m.
7.	Žemės sklypo kadastro Nr.	5634/0007:522
8.	Pagrindinė naudojimo paskirtis	Kita
9.	Naudojimo būdas	Vienbučių ir dvibučių gyvenamųjų pastatų teritorijos
10.	Nuosavybės teisė	M E R B . K B.
11.	Žemės sklypo plotas, ha	0,0593
12.	Esamas sklypo užstatymo plotas, m ²	124,00
12.1.	Planuojamas sklypo užstatymo plotas, m ²	150,0
13.	Esamas sklypo užstatymo tankumas, %	21
13.1.	Planuojamas sklypo užstatymo tankumas, %	26
14.	Esamas bendras pastatų plotas, m ²	145,32
14.1.	Planuojamas bendras pastatų plotas, m ²	212,65
15.	Esamas sklypo užstatymo intensyvumas, %	24
15.1.	Planuojamas sklypo užstatymo intensyvumas, %	35
16.	Esamas automobilių stovėjimo vietų skaičius, vnt	2
16.1.	Planuojamas automobilių stovėjimo vietų skaičius, vnt	3

Architektūros ir teritorijų planavimo skyriaus vedėja - vyr. architektė
Reda Kasnauskė

17.	Esamų pastatų aukštis, m	7,80
17.1.	Projektuojamų pastatų aukštis, m	7,95
Projektuojamų statinių techniniai ir paskirties rodikliai, statinių aprašymas:		
18.	Projektuojamų pastatų išorės apdailos medžiagos	Dekoratyvinis tinkas
19.	Projektuojamų pastatų spalvos	Švies. samaninė
20.	Stogo konstrukcija (vienšlaitis, dvišlaitis, arkinis, plokščias...)	Dvišlaitis
21.		
22.		
Projektinių pasiūlymų paskirtis:		
23.	Išreikšti Statytojo sumanyto projektuoti statinio architektūros ir kitų pagrindinių sprendinių idėja.	
24.	Informuoti visuomenę apie statinio, kuriam Teritorijų planavimo įstatymo 20 straipsnyje nustatytais atvejais neparengti teritorijų planavimo dokumentai ir statyba konkrečiame sklype leidžiama, numatomą projektavimą.	
25.	Specialiesiems architektūros reikalavimams gauti.	
26.	Nustatyti žemės sklypo teritorijos naudojimo reglamento parametrus, kai teritorijų planavimo įstatymo 20 straipsnio nustatytais atvejais neparengti teritorijų planavimo dokumentai ir statyba konkrečiame žemės sklype leidžiama.	
Statytojo pateikiami dokumentai ir kiti duomenys:		
27.	Žemės sklypo planas	
28.	Nekilnojamojo turto registro centrinio duomenų banko išrašas (žemės sklypo nuosavybę patvirtinantys dokumentai)	
29.	Nekilnojamojo turto registro centrinio duomenų banko išrašas (pastatų nuosavybę patvirtinantys dokumentai)	
Projektinių pasiūlymų sudėtis:		
30.	1. Aiškinamasis raštas	
31.	2. Grafinė dalis	
32.	2.1. Žemės sklypo sutvarkymo schema	
33.	2.2. Statinių planai	
34.	2.3. Statinių charakteringi pjūviai	
35.	2.4. Statinių fasadai	
36.	2.5. 3D vizualizacija su gretima aplinka	
Kiti duomenys:		

Statytojas (užsakovas) M B.

(fizinis arba juridinis asmuo)

(parašas)

Projektinių pasiūlymų rengėjas Individualios veiklos vykdymo pažyma Nr.994536.

ADPV- Juzefa Karbauskaitė

(organizacija, projekto vadovas)

(parašas)

Architektūros ir teritorijų planavimo
skyriaus vedėja - vyr. architektė
Reda Kasnauskė

I. BENDRAS AIŠKINAMASIS RAŠTAS

1. OBJEKTO ANTRAŠTĖ

- 1.1. Objektas – Vieno buto gyvenamasis namas, Ramunių aklg. 3, Kretingos m. sen., Kretingos m.
- 1.2. Statybos rūšis – rekonstravimas.
- 1.3. Paskirtis – gyvenamosios paskirties (vieno buto) pastatai (6.1.).
- 1.4. Pastato kategorija – gyvenamasis namas – neypatingas.
- 1.5. Projekto etapas – techninis darbo projektas.
- 1.6. Projekto Nr. 2021-TDP-GNR-04
- 1.7. Statytojas – M. B. ir R. B.
- 1.8. Projektuotojas – Nuolatinio Lietuvos gyventojų individualios veiklos vykdymo pažyma Nr. 994536.
- 1.9. Projekto vadovas – M. Gričius (At. 37812).
- 1.10. Statybos finansavimo šaltiniai. Statybos ir projektavimo darbai finansuojami privačiomis lėšomis. Statybos darbai vykdomi ūkio būdu.
- 1.11. Projektavimo etapai (stadijos) – Projektinis pasiūlymas.

SKLYPO PLANO DALIS (SP)

1. SKLYPO PAŽINTINIAI DUOMENYS

- **Statinio pavadinimas.** Vieno buto gyvenamasis namas.
- **Statybos geografinė vieta.** Ramunių aklg. 3, Kretingos m. sen., Kretingos m.
Rekonstruojamo gyvenamo namo sklypas yra pietinėje Kretingos m. dalyje, Ramunių aklg. vakariniame kelkraštyje, esančiame kvartale. Bendras sklypo plotas 0,0593 ha. Žemės sklypo paskirtis – kita, naudojimo būdas – gyvenamosios teritorijos, pobūdis – mažaaukščių gyvenamųjų namų statybos. Įvažiavimas į sklypą iš Ramunių aklg..

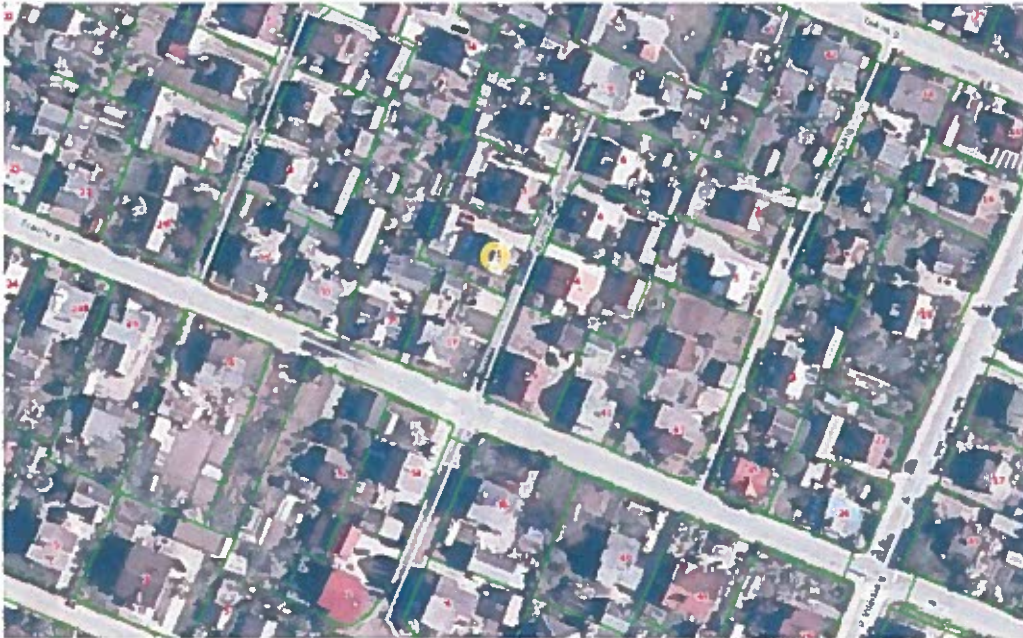

Situacijos planas

2. TRUMPAS SKLYPO APIBŪDINIMAS

Sklypas, gretimos teritorijos, transporto tinklas – keliai, gatvės. Sklypas randasi urbanizuotoje Kretingos m. pietinėje dalyje, Ramunių aklg. centre, vakariniame kelkraštyje. Sklypas suformuotas atliekant kadastrinius matavimus. Sklypas užstatytas, jame stovi: gyvenamasis namas, pagalbinio ūkio pastatas (tvartas, garažas) ir kiti kiemo statiniai. Pastatais užstatyta vakarinė ir rytinė sklypo dalis. Ilgoji sklypo ašis eina rytų-vakarų kryptimi. Įvažiavimas į sklypą iš Ramunių aklg. vakariniame kelkraštyje, rytinės sklypo ribos šiauriniame kampe. Rytinė riba sutampa su miesto fondo žemės sklypais (Ramunių aklg.), o šiaurinė, pietinė ir vakarinė sklypo riba sutampa su vienbučių ir dvibučių gyvenamųjų pastatų teritorijos sklypais.

- **Žemės sklypas.** Žemės sklypas yra 0,0593 ha ploto, stačiakampio formos. Žemės sklypo u.nr. 4400-1025-2270, kadastrinis nr. 5634/0007:52 Kretingos m. k. v.
- **Pagrindinė tikslinė žemės naudojimo paskirtis.** Kita.
- **Naudojimo būdas, pobūdis.** Gyvenamosios teritorijos, mažaaukščių gyvenamųjų namų statybos.
- **Žemės naudojimo apribojimai.** Vandens tiekimo ir nuotekų, paviršinių nuotekų tvarkymo infrastruktūros aps. z. - 0,012 ha; Skirstomųjų dujotiekių aps. z. – 0,0035 ha; Elektros tinklų aps. z. – 0,004 ha;
- **Nuosavybės teisė.** M. B ir R. B bei K. B.. – (Paveldėjimo teisės liudijimas 2008-03-20 Nr. 2493 ir turto pasidalijimo sutartis 2009-07-01 Nr. 3667).
- **Sklype esantys želdiniai.** Saugomų želdinių nėra.
- **Sklype ir šalia jo esantys inžineriniai tinklai ir įrenginiai.** Prie šiaurinės ir rytinės sklypo ribos, nutiesti vandentiekio, nuotekų, lietaus, elektros, ryšių bei dujotiekio tinklai. Sklypo ribose įvadai – vandentiekio, nuotekų, elektros, dujų ir ryšių tinklai.
- TDP sklypo sutvarkymo dalis rengiama vadovaujantis 2021-06-22 topografinė nuotrauka, kurią parengė O. Krusos įmonė (kval. paž. Nr. 1GKV-772). Inžinerinių geodezinių matavimų duomenimis, sklype žemės paviršiaus peraukštėjimas kinta apie 0,40 m ribose – 30,25 sklypo vakarinėje dalyje iki 30,65 sklypo rytinėje dalyje.
- Sklype rekonstruojamas vieno buto gyvenamas namas atitinka teritorijos tvarkymo ir naudojimo režimo reikalavimus (leidžiamas 33% - 60%). Šiuo atveju užstatymo tankis – 28 % , užstatymo intensyvumas – 37 %.
- Besiribojantys sklypai užstatyti.
- Įvažiavimo danga – kieta kelio danga (skalda).

Vieno buto gyvenamasis namas yra gyvenamosios teritorijos zonoje pagal Kretingos rajono ir jo dalies patvirtintą bendrojo plano projektą ir nepatenka į gamybinių-komunalinių objektų sanitarines apsaugos zonas (SAZ).

- **Sanitarinė ir ekologinė situacija.** Sklypo sanitarinė ir ekologinė situacija yra normali. Sklype nėra susikaupusių šiukšlių ar aplinkai kenksmingų medžiagų. Sklype ir aplinkinėje teritorijoje nėra taršos ar triukšmo šaltinių, gamybinių objektų ir j SAZ nepatenka.

3. TRUMPAS SKLYPO SUTVARKYMO PROJEKTINIŲ SPRENDINIŲ APRAŠYMAS

- **Projektuojamo statinio išdėstymas sklype, funkcinis ryšys.** Rekonstruojamas gyvenamasis namas stovi sklype Ramunių aklg. vakariniame kelkraštyje, į kurį patenkama esamu įvažiavimu šiaurės rytiniame sklypo kampe. Nuo šiaurinės ribos nutolęs per 5,20 m, nuo rytinės ribos apie 4,83 m atstumu, o nuo pietinės sklypo ribos apie 5,79 m.
- **Projektuojami privažiavimai, takai, aikštelės, dangos.** Esama akligatvio danga skalda, kiemas bei mašinų parkavimo aikštelė bei takas apie pastatą, projektuojama trinkelio danga. Tarp gyvenamojo namo ir pagalbinio ūkio pastato esamame kieme numatoma (3) vietų mašinų parkavimo aikštelė.
- **Sklypo vertikalus planavimas, paviršių formavimas.** Gretimų sklypų žemės paviršius nusistovėjęs. Sklypo planavimas nenumatomas, tik kiek reikalaus priestato statyba ir dangų keitimo darbai.

ARCHITEKTŪRINĖ DALIS (A)

3.1 STATINIAI

- Statinių sąrašas.
Statinsys Nr. 1 – Vieno buto gyvenamasis namas (rekonstruojamas, u. Nr. 5696-1003-8012).

3.2 ARCHITEKTŪRINĖS CHARAKTERISTIKOS, PLANO SPRENDINIAI

Rekonstruojamo pastato sprendiniai. Rekonstruojamas vieno buto, vieno a. su mansarda ir daliniu rūsiu gyvenamasis namas. Pastato ilgoji ašis eina šiaurės-pietų kryptimi, stogas šlaitinis, trijų galų.

Rekonstravimo sprendiniai: Projektuojamas priestatas prie vakarinio pastato fasado. Esamo pastato sienos plytu mūro, tinkuotas pilku tinku, perdengimas virš rūsio dalies g/b monolitas, priestato sienos projektuojamos iš fibo blokelių, apšiltinamos putų polistirolo plokštėmis ir tinkuojamas dekoratyviniu tinku.

Pirmo a. pakeitimai: Įėjimas į gyvenamąjį namą projektuojamas vakariniame fasade, t.y. projektuojamame priestate, sujungiama esama virtuvė su priestate suprojektuota patalpa ir įrengiamas kambarys. Taip pat priestate projektuojamas sandėlis ir atskiras įėjimas į rūsi. Po priestatu rūsyje projektuojama katilinė.

Mansardos perplanavimas: Iškeliamos išorinės pastato sienos ir esamos palėpės įjungiamos į kambarius. Mansarda tampa antru a. Jame projektuojami keturi kambariai, virtuvė ir vonios kambarys.

Keičiama stogo konstrukcija: pastatas buvo trijų galų, rekonstruojant numatomas dvišlaitis stogas. Šlaitai į vakarus ir rytus.

Keičiamas stogo kampas iki 16 laipsn. išlaikant esamą aukštį.

Gyvenamojo namo bendras plotas – 160,65 m².

- Statiniu užimtas žemės plotas – 98,00 m².
- Tūris – 560,00 m³.
- Aukštis nuo žemės paviršiaus (gyv. n.) – 7,95 m.
- Statinio kategorija – gyvenamasis.
- Pastato paskirtis – gyvenamasis pastatas, skirtas gyventi šeimai (3-4 žm.). Gyvenamoji zona orientuota į šiaurę-rytų-pietų-vakarų puses.
- Įėjimas į rekonstruojamą pastatą vakariniame fasade.
- Rekonstruojamo gyvenamo namo pagrindinių įėjimo durų plotis 1,00 m, o kitų vidinių durų – 0,80-0,90 m. Vidinių angų aukštis 2,10 m, o išorinių – 2,20 m. Gyvenamųjų patalpų aukštis pirmame a. nuo 0,00 iki lubų 2,50 m, mansardoje – 2,60 m.
- Stogas šlaitinis, 16 % nuolydžiu, dengtas šiferiu.
- Gyvenamojo namo sienos mūro, apšiltintos putų polistirolo plokštėmis ir tikuotos dekoratyviniu tinku. Spalvos nurodomos pastato fasadų brėžiniuose.

Pirmo a. patalpos:

1-1 koridorius	- 3,99 m ²
1-2 kambarys	- 12,06 m ²
1-3 kambarys	- 11,44 m ²
1-4 kambarys	- 13,53 m ²
1-5 koridorius	- 2,39 m ²
1-6 kambarys	- 12,12 m ²
S-1 kambarys	- 6,64 m ²

Antro a. patalpos:

2-1 koridorius	- 5,87 m ²
2-2 kambarys	- 9,54 m ²
2-3 kambarys	- 10,99 m ²

2-4 kambarys	- 16,04 m ²
2-5 kambarys	- 15,77 m ²
2-6 virtuvė	- 9,47 m ²
2-7 vonia	- 7,13 m ²

Rūsio a. patalpos:

R-1 sandėlis	- 7,63 m ²
R-2 sandėlis	- 4,73 m ²
R-3 katilinė	- 11,31 m ²

Viso pastate:

Gyvenamasis plotas	- 101,49 m ²
Naudingasis plotas	- 136,98 m ²
Rūsio plotas	- 23,67 m ²
Bendras plotas	- 160,65 m ²
Gyvenamojo namo užstatymo plotas	- 100,00 m ²
Gyvenamojo namo tūris	- 560,00 m ³
Gyvenamojo namo aukštis	- 7,95 m

- **Paveldosaugos reikalavimai.** Nėra.
- **Pastatų architektūra (aukštingumas, tūris, fasadų sprendiniai).** Pastatas stačiakampio formos, ilgoji ašis eina rytų-vakarų kryptimi. Dviejų a. ir daliniu rūsiu vienatūris pastatas.
- **Pastato planavimo principai.** pastate gyvenamieji kambariai orientuoti į pietus, rytus, vakarus.
- **Pastato derinimas prie kraštovaizdžio ir aplinkinių pastatų.** Namų forma pritaikyta prie lygaus kraštovaizdžio ir pastatas priderintas prie esamų gyvenamųjų namų užstatymo.
- **Pastato išorės apdaila.** Fasadas – fasado dekoratyvinis tinkas (samanų sp.). Cokolis – dekoratyvinis tinkas (tams. ruda sp.), stogas – šiferis (tams. ruda sp.), langai – mediniai arba plastikiniai (balta sp.) stogo pakalimas – medinės dailylentės (ruda sp.). Stogo apdaila ir nutekamieji vamzdžiai – naudojama skarda ir plastikiniai arba skardiniai vamzdžiai (tams. ruda sp.), durys – medinės arba šarvuotos (tams. ruda sp.).
- **Pastato vidaus apdaila.** Projektuojamoje vonioje ir virtuvėje: grindys bei sienų atitinkamos zonos – plytelių danga, o gyvenamose patalpose asmenis pasirinkimas.
- Statinio architektūrinė (A) dalis parengta vadovaujantis STR 1.05.06: Statinio projektavimas, STR 1.05.08:2003 Statinio projekto architektūrinės ir konstrukcinės dalių brėžinių braižymo taisyklės ir grafiniai žymėjimai.

TVIRTINU:

Statytojas - M. B.

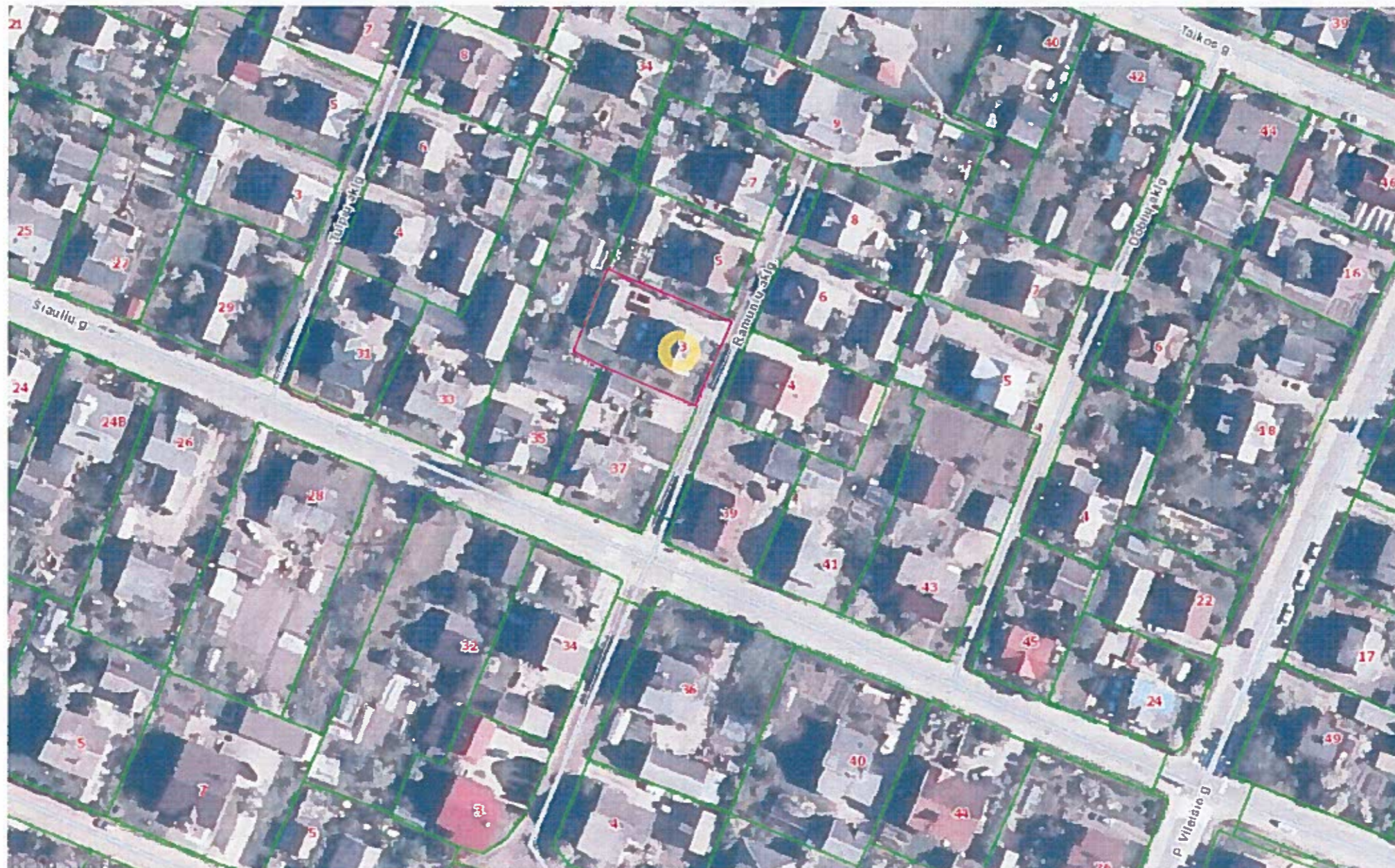

ATEST. Nr.	Projektavimas Individualios veiklos vykdymo pažyma Nr. 994536			Dokumentas VIENO BUTO GYVENAMOJO NAMO, RAMUNĖ AKLG. 3, KRETINGOS M. SEN., KRETINGOS M. REKONSTRAVIMO PROJEKTAS				
37812	PV	M. GRICIUS		Dokumentas			LAIDA	MASTELIS
10930	ADPV	J. KARBAUSKAITO		SKLYPO SITUACIJOS PLANAS			0	1:500
UÅSAKOVAS	M. B.		DALIS	STADIJA	PROJEKTO NR.	LAPAS	LAP I	
			SP	TDP	2021-TDP-GNR-04			

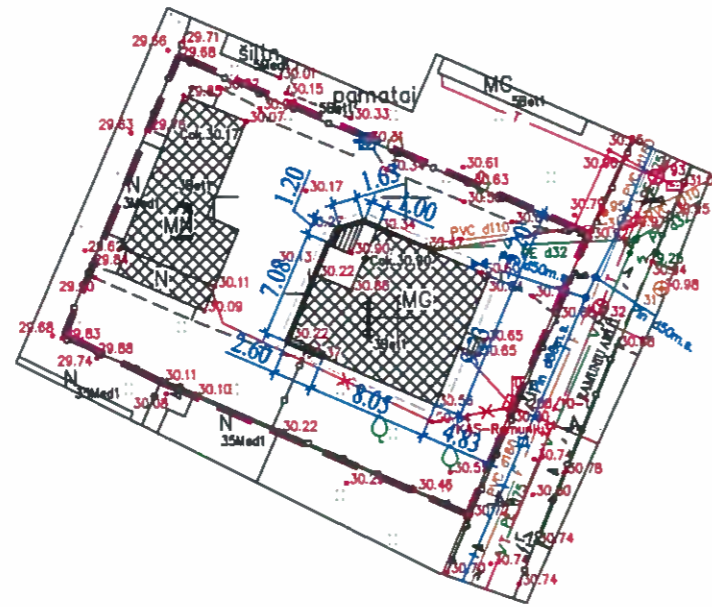

	rekonstruojamas pastatas
	sklypo riba
	gretimų sklypų ribos
	įvažiavimas į sklypą
	pastogės kraštas (50 cm)
	vandentiekio tinklai
	kanalizacijos tinklai
	04 KV kabelis
	dujotiekio tinklai
	ryšių tinklai

BENDRIEJI SKLYPO TECHNINIAI RODIKLIAI

Eil. Nr.	Pavadinimas	Mato vienetas	Kiekis
1	SKLYPAS		
1.1.	sklypo plotas	ha	0.0593
1.2.	sklypo užstatymo tankumas (0.33)	%	28
1.3.	sklypo užstatymo intensyvumas (0.60)	%	37
1.4.	statiniais užimamas žemės plotas	m ²	169.0
1.5.	apželdintas žemės plotas	%	25
1.6.	automobilių stovėjimo vietų skaičius	vnt.	2

EKSPLIKACIJA:

1. GYVENAMASIS NAMAS (REKONSTRUOJ.)
2. PAGALBINIO ŪKIO PASTATAS (ESAM.)

ATEST. Nr.	Projektavimas <i>Individualios veiklos vykdymo pažyma Nr. 994536</i>		Statymas VIENO BUTO GYVENAMOJO NAMO, RAMUNIŲ AKLG. 3, KRETINGOS M. SEN., KRETINGOS M. REKONSTRAVIMO PROJEKTAS		
37812	PV	M. GRICIUS			
10930	ADPV	J. KARBAUSKAITĖ			
			SKLYPO PLANAS		LAIKA 0
UŽSAKOVAS	M. B.		DALIS SP	STADIJA TDP	PROJEKTO NR. 2021-TDP-GNR-04
			LAPAS	LAPŲ	1:500

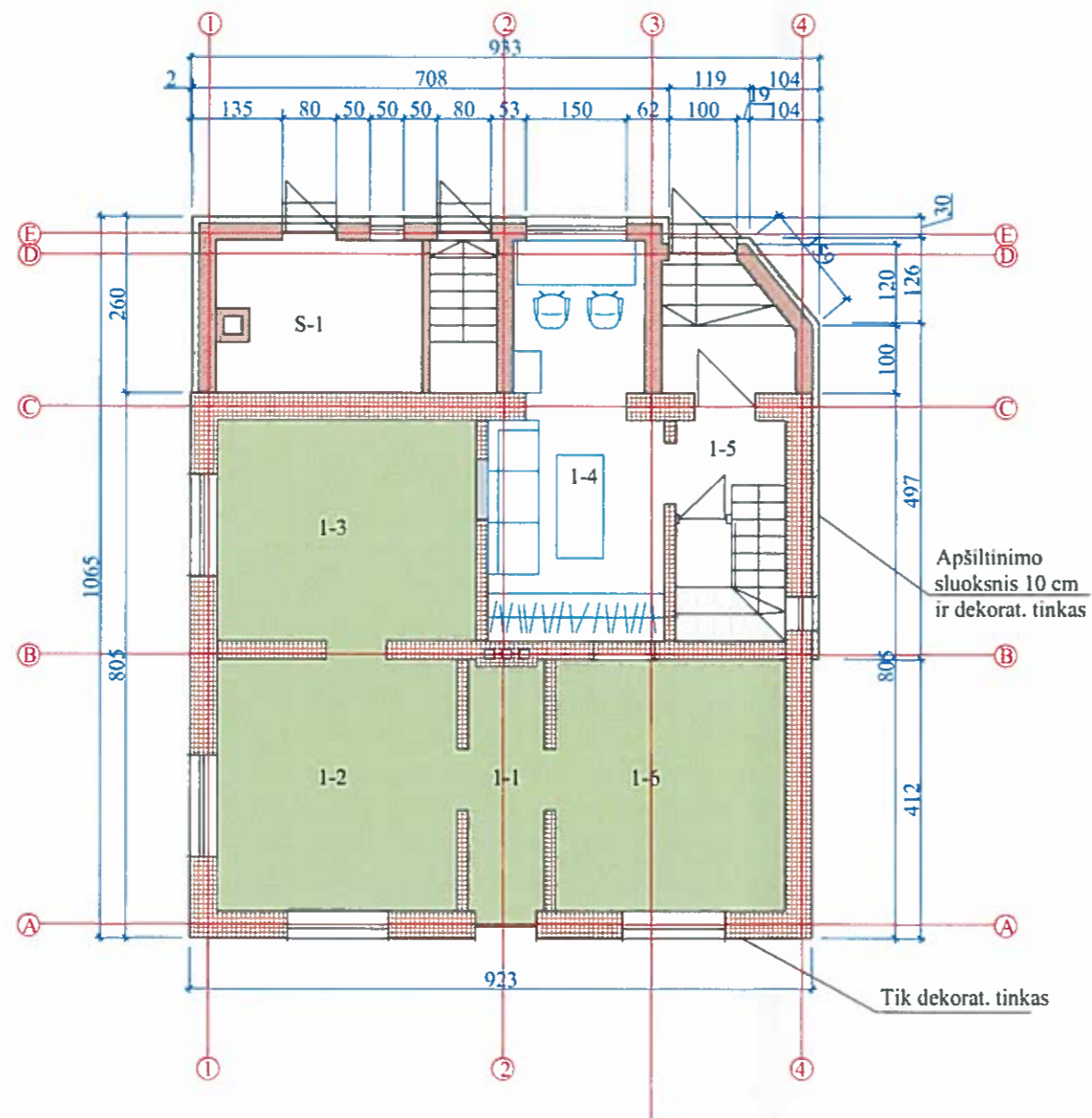

SUTARTINIAI ŽYMĖJIMAI:

- SIENOS, PERTVAROS (PROJ.)
- SIENOS, PERTVAROS (ESAM.)
- APŠILTINIMO SL. (PROJ. 10 CM)

PATALPŲ EKSPLIKACIJA

Nr.	PAVADINIMAS	PLOTAS m ²
Pirmo aukšto patalpos		
1-5	Koridorius	2,39
1-4	Kambarys	13,53
S-1	Sandėlis	6,64
Bendras plotas		22,56
Savininkas - Modestas Bružas Rasa Bružienė		

1-1	Koridorius	3,99
1-2	Kambarys	12,06
1-3	Kambarys	11,44
1-6	Kambarys	12,12
Bendras plotas		39,61
Savininkas - Kazimieras Bružas		

PASTABA:
BIBO BLOKELIAI - 4,0 M3

ATEST. Nr.	Projektuotojas <i>Individualios veiklos vykdymo pažyma</i> Nr. 994536			Statinyje VIENO BUTO GYVENAMOJO NAMO, RAMUNIŲ AKLG. 3, KRETINGOS M. SEN., KRETINGOS M., REKONSTRAVIMO PROJEKTAS		
37812	PV	M. GRICIUS		PIRMO A. PLANAS (SU BALDAIS IR ĮRANGA)	Laida	Mastelis
10930	ADPV	J. KARBAUSKAITE			0	1:100
22972	KDPV	M. GRICIUS				
	UŽSAKOVAS	M. B.		DALIS	STADIJA	PROJEKTO NR.
				K	TDP	2021-TDP-GNR-04
				LAPAS	LAPŲ	

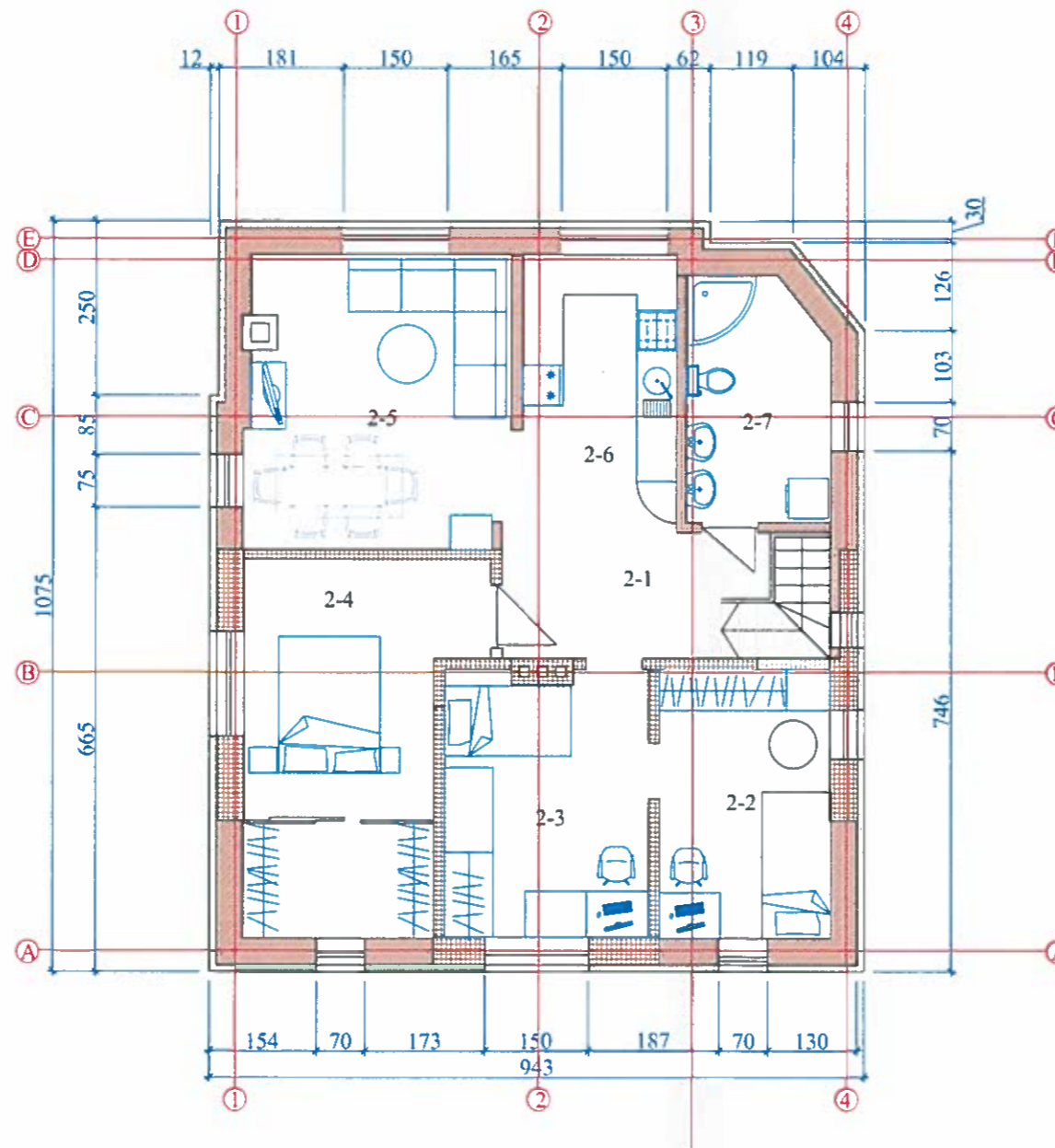

PATALPŲ EKSPLIKACIJA

Nr.	PAVADINIMAS	PLOTAS m ²
Antro aukšto patalpos		
2-1	Koridorius	5,87
2-2	Kambarys	9,54
2-3	Kambarys	10,99
2-4	Kambarys	16,04
2-5	Kambarys	15,77
2-6	Virtuvė	9,47
2-7	Vonia	7,13
Bendras plotas		74,81
Savininkas - Modestas Bružas Rasa Bružienė		
Viso:		
Gyvenamas plotas		101,49
Naudingas plotas		136,98
Rūšio plotas		23,67
Bendras plotas		160,65
Aukštis		7,95
Užstatymo plotas		100,00
Tūris		560,00

ATEST. Nr.	Projektuotojas <i>Individualios veiklos vykdymo pažyma</i> Nr. 994536			Statybos VIENO BUTO GYVENAMOJO NAMO, RAMUNIŲ AKLG. 3, KRETINGOS M. SEN., KRETINGOS M., REKONSTRAVIMO PROJEKTAS				
37812	PV	M. GRICIUS		ANTRO A. PLANAS (SU BALDAIS IR ĮRANGA)		LAIDA	MASTELIS	
10930	ADPV	J. KARBAUSKAITE				0	1:100	
22972	KDPV	M. GRICIUS						
	UŽSAKOVAS	M. B.		DALIS	STADIJA	PROJEKTO NR.	LAPAS	LAPŲ
				K	TDP	2021-TDP-GNR-04		



RYTINIS (GATVĖS) FASADAS

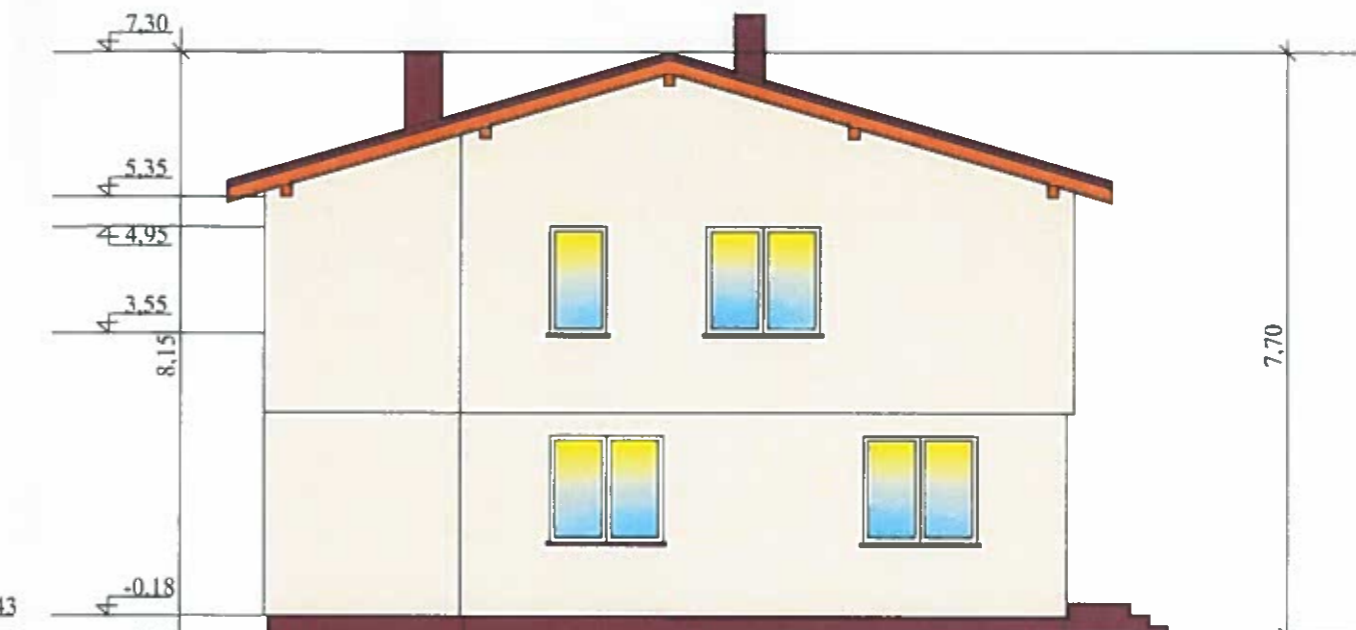

PIETINIS FASADAS

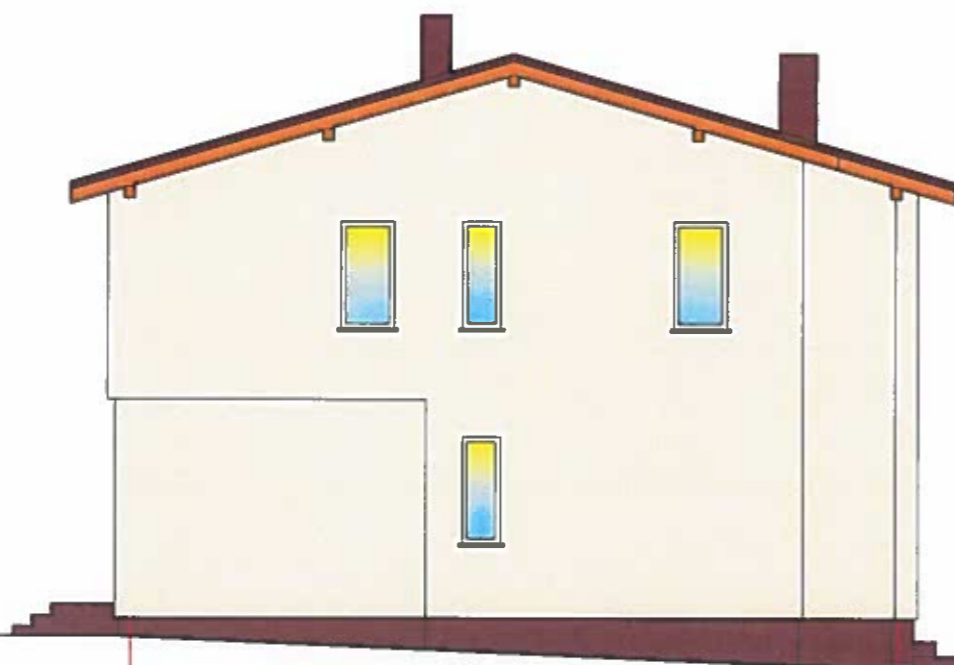

ŠIAURINIS FASADAS



VAKARINIS (KIEMO) FASADAS

SUTARTINIAI ŽENKLAI:

- STOGO PAKAL. (ŠV. RUDA SP.)
- LANGAI (BALTA SP.)
- STOGO DANGA (TAMS. RUDA SP.)
- SIENŲ TINKAS (SAMANŲ SP.)
- PAMATO TINKAS (PILKA SP.)

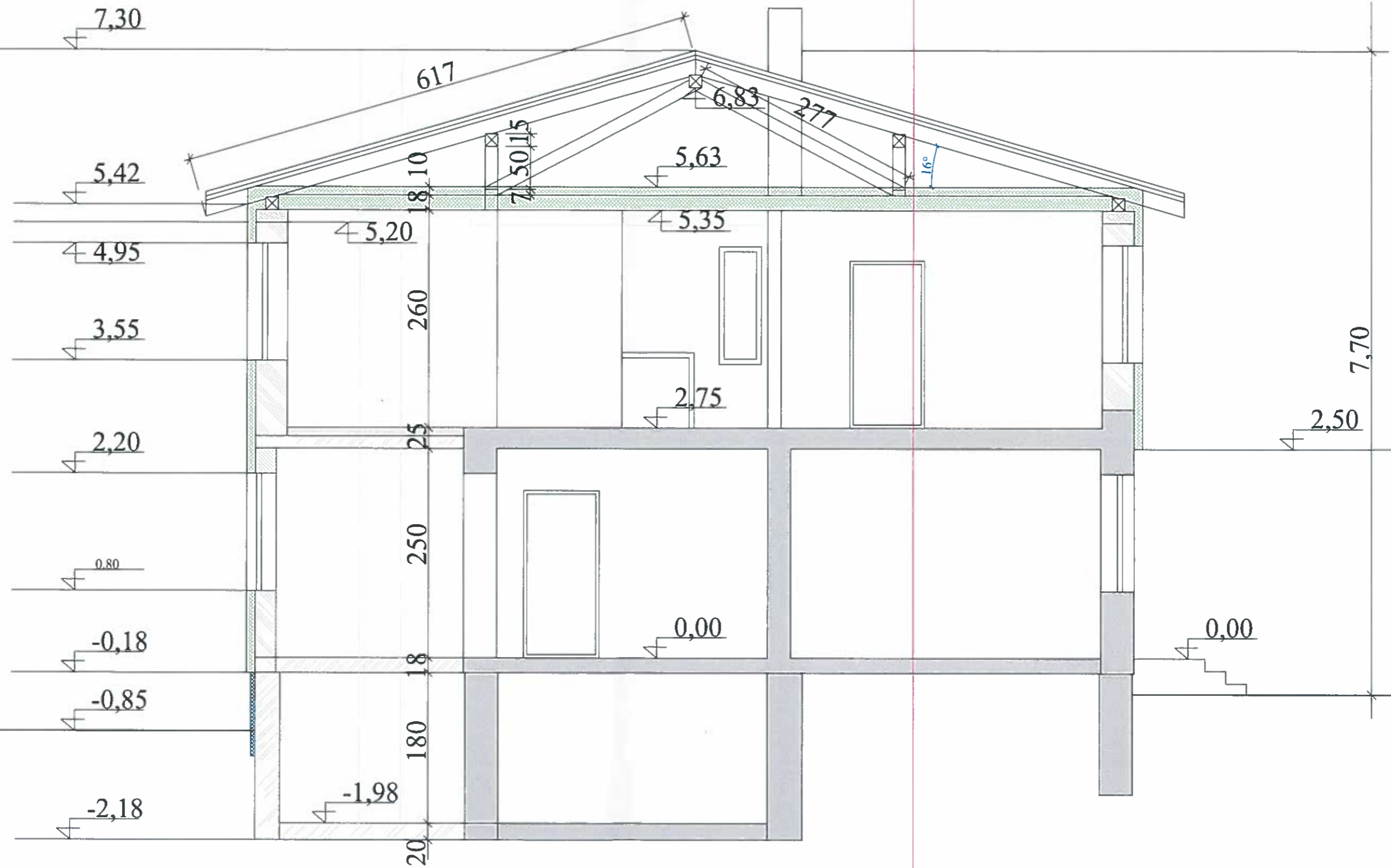

ATEST. Nr.	Projektuojas <i>Individualios veiklos vykdymo pažyma</i> Nr. 994536			Statymas VIENO BUTO GYVENAMOJO NAMO, RAMUNIŲ AKLG. 3, KRETINGOS M. SEN., KRETINGOS M., REKONSTRAVIMO PROJEKTAS				
	37812	PV	M. GRICIUS	 	FASADAI			LAIDA
10930	ADPV	J. KARBAUSKAITE	0					1:100
22972	KDPV	M. GRICIUS						
	UŽSAKOVAS	M. B.		DALIS	STADIJA	PROJEKTO NR.	LAPAS	LAPŲ
				A	TDP	2021-TDP-GNR-04		

8,15



ATEST. Nr.	Projektavimas Individualios veiklos vykdymo pažyma Nr. 994536			Statymas VIENO BUTO GYVENAMOJO NAMO, RAMUNIŲ G. 3, KRETINGOS M. SEN., KRETINGOS M., REKONSTRAVIMO PROJEKTAS				
37812	PV	M. GRICIUS		Pjūvis A-A			Laida	Mastelis
10930	ADPV	J. KARBAUSKAITĖ					0	1:100
22972	KDPV	M. GRICIUS						
LT	UŽSAKOVAS	M. B.		DALIS	STADIJA	PROJEKTO NR.	LAPAS	LAPŲ
				K	TDP	2021-TDP-GNR-04		

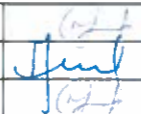

ATEST. Nr.	Projektuojamas <i>Individualios veiklos vykdymo pažyma Nr. 994536</i>			Statymas VIENO BUTO GYVENAMOJO NAMO, RAMUNIŲ AKLG. 3, KRETINGOS M. SEN., KRETINGOS M., REKONSTRAVIMO PROJEKTAS				
	37812	PV	M. GRICIUS	  	Dokumentas VAIZDAS IŠ AKLIGATVIO			LAI DA
10930	ADPV	J. KARBAUSKAITE	0					1:100
22972	KDPV	M. GRICIUS			DALIS	STADIJA	PROJEKTO NR.	LAPAS
	UŽSAKOVAS	M. B.		A	TDP	2021-TDP-GNR-04		



ATEST. Nr.	Projekto Nr. 994536 <i>Individualios veiklos vykdymo pažyma</i> Nr. 994536			Statyba VIENO BUTO GYVENAMOJO NAMO, RAMUNĖŲ AKLG. 3, KRETINGOS M. SEN., KRETINGOS M., REKONSTRAVIMO PROJEKTAS				
37812	PV	M. GRICIUS		VAIZDAS IŠ AKLIGATVIO			Laida	Mastelis
10930	ADPV	J. KARBAUSKAITIS					0	1:100
22972	KDPV	M. GRICIUS						
	UŠSAKOVAS:	M. B.		Dalis	Stadija	Projekto Nr.	Lapas	Lapų
				A	TDP	2021-TDP-GNR-04		

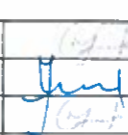

ATEST. Nr.	Projektojas <i>Individualios veiklos vykdymo pažyma Nr. 994536</i>			Statybos VIENO BUTO GYVENAMOJO NAMO, RAMUNIŲ AKLG. 3, KRETINGOS M. SEN., KRETINGOS M., REKONSTRAVIMO PROJEKTAS				
	37812	PV	M. GRICIUS		Išdarys VAIZDAS IŠ KIEMO			LAIDA
10930	ADPV	J. KARBAUSKAITO	0					1:100
22972	KDPV	M. GRICIUS	DALIS		STADIJA	PROJEKTO NR.	LAPAS	LAPŲ
	UŠSAKOVAS:	M. B.	A	TDP	2021-TDP-GNR-04			