

STATINIO PROJEKTO PAVADINIMAS:	BLOKUOTŲ DAUGIABUČIŲ GYVENAMŲJŲ NAMŲ KRETINGA, PIEVŲ G. 1A STATYBOS PROJEKTAS
STATYBOS VIETA:	KRETINGA, PIEVŲ G. 1A (KAD. NR. 5634/0008:495)
STATYBOS RŪŠIS:	NAUJA STATYBA
STATINIO NAUDOJIMO PASKIRTIS:	GYVENAMOSIOS PASKIRTIES (TRIJŲ IR DAUGIAU BUTŲ (DAUGIABUTIS)) PASTATAI
STATINIO KATEGORIJA	NEYPATINGIEJI
STATINIO PROJEKTO ETAPAS:	PROJEKTINIAI PASIŪLYMAI
BYLOS ŽYMUO:	PP
BYLOS LAIDOS ŽYMUO:	0
BYLOS IŠLEIDIMO DATA:	2024
STATINIO PROJEKTO DALIS:	PROJEKTINIAI PASIŪLYMAI (PP)
STATINIO PROJEKTO NUMERIS:	240129-2-PP



PROJEKTO RENGĖJAS:	Įmonės kodas 301033579, PVM mokėtojo kodas LT100004768116 Adresas: Turgaus g. 37-5, Klaipėda, Tel. 8-620-76751, el.p. daneprojektai@gmail.com , www.danesprojektai.lt
DIREKTORIUS:	VALENTINAS LUCENKO
PROJEKTO VADOVAS:	VALENTINAS LUCENKO, ATESTATO NR. 2125
ARCHITEKTAS:	VILIJA REVAITYTĖ, DIPLOMO NR. 000827
STATYTOJAS:	J.M, L.M, L.S, M.S

**PROJEKTO
PAVADINIMAS**
STATYBOS VIETA
ETAPAS

BLOKUOTŲ DAUGIABUČIŲ GYVENAMŲJŲ NAMŲ KRETINGA, PIEVŲ G. 1A STATYBOS
PROJEKTAS

KRETINGA, PIEVŲ G. 1A (KAD. NR. 5634/0008:495)
PROJEKTINIAI PASIŪLYMAI

PROJEKTINIO PASIŪLYMO SUDĖTIES ŽINIARAŠTIS

	DALIS	LAPŲ SK.	PAVADINIMAS
RINKMENOS NR.1	PP	1	Titulinis lapas
		1	Projektinio pasiūlymo sudėties žiniaraštis
		3	Aiškinamasis raštas
		1	Sklypo planas M 1:250
		5	Aukštų planai
		1	Stogo aukšto planas
		4	Fasadai
		1	Pjūvis
		8	Vizualizacijos

Sudarė: projekto vadovas



Valentinas Lucenko

PROJEKTINIŲ PASIŪLYMŲ AIŠKINAMASIS RAŠTAS

Projektiniai pasiūlymai rengiami vadovaujantis reglamento STR 1.04.04:2017 „Statinio projektavimas, projekto ekspertizė“ 13 priedu. Projektiniai pasiūlymai yra vienas iš dokumentų, kuriuo vadovaujantis bus rengiamas techninis projektas.

1. BENRIEJI DUOMENYS

1.1. Objekto pavadinimas.

Blokuotų daugiabučių gyvenamųjų namų Kretinga, Pievų g. 1A statybos projektas.

1.2. Statinio statybos vieta.

Sklypas, kuriame planuojami daugiabučiai namai yra Kretingoje, Pievų g. 1A (kad. Nr. 5634/0008:495).

1.3. Statytojas (Užsakovas)

J. M, L.M, L.S, M.S.

1.4. Projektuotojas

Projektinius pasiūlymus parengė UAB "Danės projektai", Turgaus g. 37-5, Klaipėda, el.p. danesprojektai@gmail.com

Projekto vadovas - Valentinas Lucenko, kvalifikacijos atestato Nr. A2125, architektė – Vilija Revaitytė.

1.5. Statybos rūšis.

Vadovaujantis STR 01.01.08:2002, punktu 7.1., statybos rūšis yra naujo statinio statyba.

1.6. Statinio paskirtis.

Gyvenamosios paskirties (trijų ir daugiau butų (daugiabučiai) pastatai – skirti gyventi trims šeimoms ir daugiau (STR 1.01.03:2017 „Statinių klasifikavimas“ p. 6.3).

1.7. Statinio kategorija.

Naypatingi statiniai (pagal STR 1.01.03:2017).

1.8. Statinio techniniai ir paskirties rodikliai.

Sklypas Pievų g. 1A, Kretinga (kad. nr. 5634/0008:495)		
Sklypo plotas	m ²	2643
Sklypo užstatymo plotas	m ²	721
Sklypo užstatymo tankumas	%	28
Sklypo užstatymo intensyvumas		0,99

Projektuojamas daugiabutis gyvenamasis namas Nr.1		
Bendras plotas	m ²	995
Naudingas plotas	m ²	995
Pastato tūris	m ³	3810
Aukštų skaičius	vnt.	C + 3 + Man.
Pastato aukštis	m	15.00
Butų skaičius pastate	vnt.	20
Pastato užimtas žemės plotas	m ²	254
Projektuojamas daugiabutis gyvenamasis namas Nr.2		

Bendras plotas	m ²	1620
Naudingas plotas	m ²	1620
Pastato tūris	m ³	7472
Aukštų skaičius	vnt.	C + 3 + Man.
Pastato aukštis	m	15.00
Butų skaičius pastate	vnt.	32
Pastato užimtas žemės plotas	m ²	467
Techninio projekto metu bendrieji rodikliai tikslinami.		

Statinių energetinė klasė numatoma A++.

TRUMPAS PROJEKTINIŲ PASIŪLYMŲ APRAŠYMAS

Sklypo sprendiniai.

Sklypas, kuriame projektuojami pastatai yra Kretingoje, Pievų g. 1A.



1 pav. situacijos schema. Prieiga per <https://regia.lt/map/regia2>

Patekimas į sklypą numatomas iš Pievų gatvės. Projektuojama vidinio kiemo, įvažiavimo, pėsčiųjų takų danga numatoma iš betoninių trinkelėlių, automobilių stovėjimo aikštelės danga – ažūrinės betoninės trinkelės. Šiai dienai, esama situacija iš Pievų gatvės yra tokia (2 pav.):



2 pav. Esama situacija iš Pievų gatvės

Vadovaujantis STR 2.06.04:2014 „Gatvės ir vietinės reikšmės keliai. Bendrieji reikalavimai“: 30 lentelės 1.3. p. Gyvenamosios paskirties (trijų ir daugiau butų – daugiabučiai) pastatams minimalus automobilių stovėjimo vietų skaičius – 1 vieta vienam butui. Šiuo atveju projektuojami 52 butai, numatomos 58 vnt automobilių stovėjimo vietos, iš jų 3 pritaikytos žmonėms su negalia (ŽN).

Taip pat sklypo ribose numatoma atliekų konteinerių pastatymo vieta, sporto aikštelė, vieta vyresnio amžiaus žmonėms ir vaikų žaidimų, kurios plotas ne mažesnis kaip 50 m², o atstumas iki automobilių parkavimo vietų ne mažesnis kaip 10 m.

Pastačius pastatą ir įrengus inžinerines komunikacijas, sklypo aplinką numatoma sutvarkyti apželdinant veja, žemaūgiais želdiniais, medžiais.

Parengti projektiniai pasiūlymai atitinka galiojančius Kretingos miesto ir jo apylinkių bendrojo plano sprendinius (žr. 1 lentelę).

1 lentelė

Projektinių pasiūlymų sprendiniai atitinka Kretingos miesto ir jo apylinkių bendrojo plano sprendinius:		
	Leistinas pagal bendrąjį planą	Numatytas TP
Statinio aukštis nuo žemės	15.00 m	15.00 m
Užstatymo tankumas	72 %	28%
Užstatymo intensyvumas	1,800000	0,99

Pastatų architektūra

Projektuojami sublokuoti daugiabučiai namai yra šiuolaikinės, modernios architektūros, kurios fasaduose vyrauja vertikali grafika. Medžiagiškumas: dekoratyvinis tinkas, termo mediena ir čerpės (3 pav.). Numatomos fasadui naudoti medžiagos - ilgaamžiškos. Fasado apšvietimas nenumatomas, tačiau bus planuojamas kiemo apšvietimas, kuris natūraliai apšvies fasadą.

Vadovaujantis STR 2.02.01:2004 „Gyvenamieji pastatai“ p. 200 liftą privaloma įrengti aukštesniuose kaip 4 aukštai pastatuose, tačiau šiame projekte numatomi 3 aukštai.

Taip pat, vadovaujantis STR 2.03.01:2019 „Statinių prieinamumas“ p. 38 nurodoma, kad lifto neturinčiuose pastatuose, pirmo aukšto gyvenamųjų patalpų erdvės turi būti pritaikytos neįgaliųjų poreikiams, išlaikant ISO 21542:2011. Projektuojamuose pastatuose, pirmame aukšte numatoma pritaikyti ne mažiau kaip 5 proc įvairaus dydžio neįgaliesiems pritaikytus butus (sudarantys bendro butų skaičiaus pastatuose).

Pirmo aukšto terasų įrengimas nenumatomas, kadangi STR reglamentas to nenurodo – neprivaloma. Tuo tarpu, kitų aukštų butų poilsio vietos: vaikų žaidimų aikštelė, sporto aikštelė ir vieta vyresnio amžiaus žmonėms, nurodoma projektuojamame sklypo sprendinyje, tačiau detalizuoja bus techninio projekto metu.



3 pav. Projektuojamų daugiabučių gyvenamųjų namų vizualizacija

Inžineriniai tinklai

Inžinerinių tinklų prijungimas sprendžiamas techninio projekto rengimu metu pagal inžinerinių tinklų prisijungimo sąlygas.

Elektros tinklų prisijungimas sprendžiamas techninio projekto rengimo metu, gavus prisijungimo sąlygas. Šildymo būdas sprendžiamas techninio projekto rengimo metu, STR nustatyta tvarka, gavus technines sąlygas.

Atliekos būtų surenkamos į sklype stovinčius konteinerius. Buitinėmis atliekomis rūpintis vietinė atliekų tvarkymo įmonė, pasirašius sutartį.

Techninio projekto sprendiniais būtina užtikrinti, kad nebus pažeisti gretimų žemės sklypų savininkų interesai.

Sudarė: projekto vadovas

Handwritten signature in blue ink, consisting of a stylized, flowing line.

Valentinas Lucenko

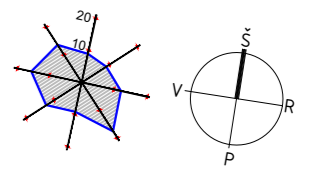

SKLYPO PLANAS

563400081039

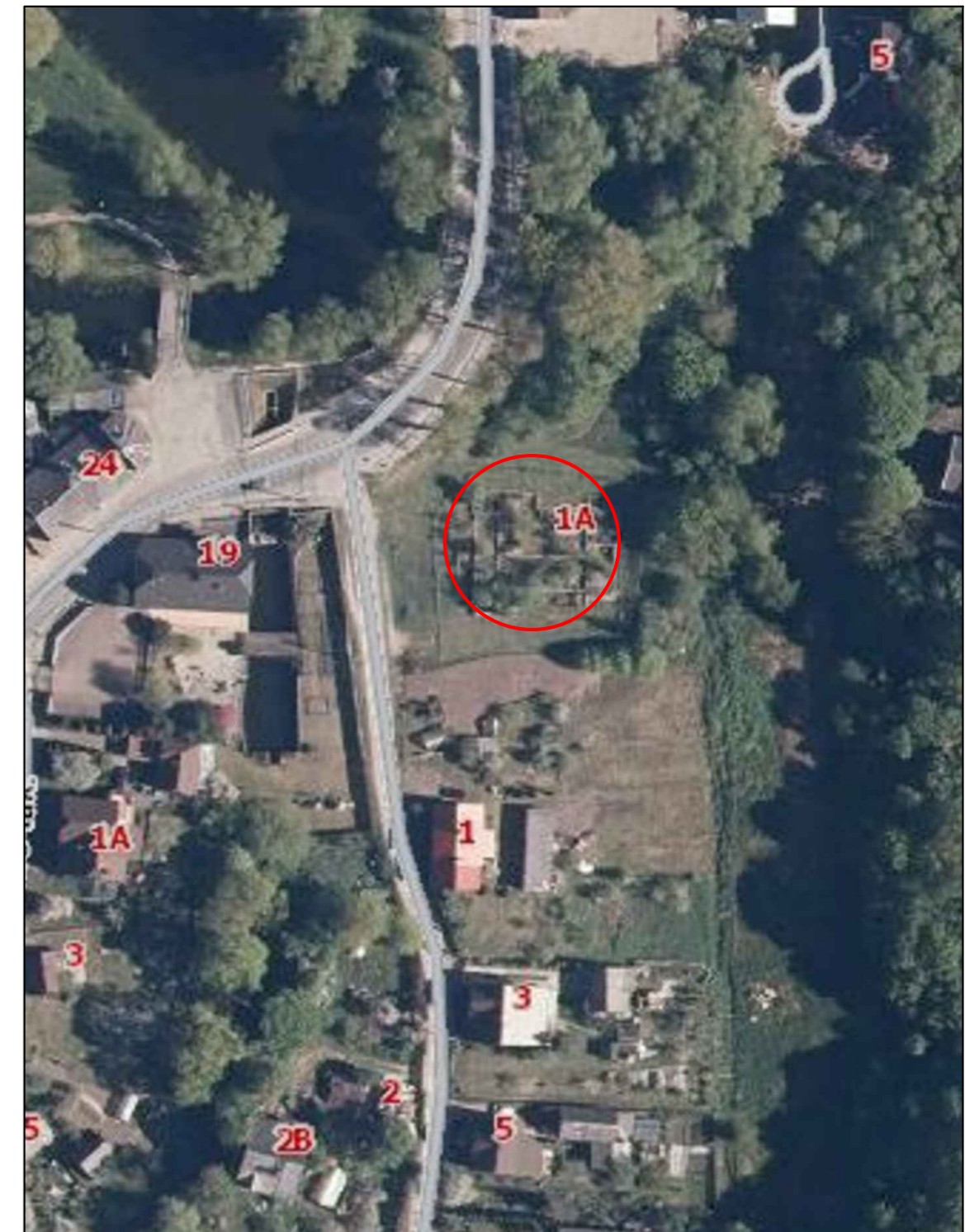
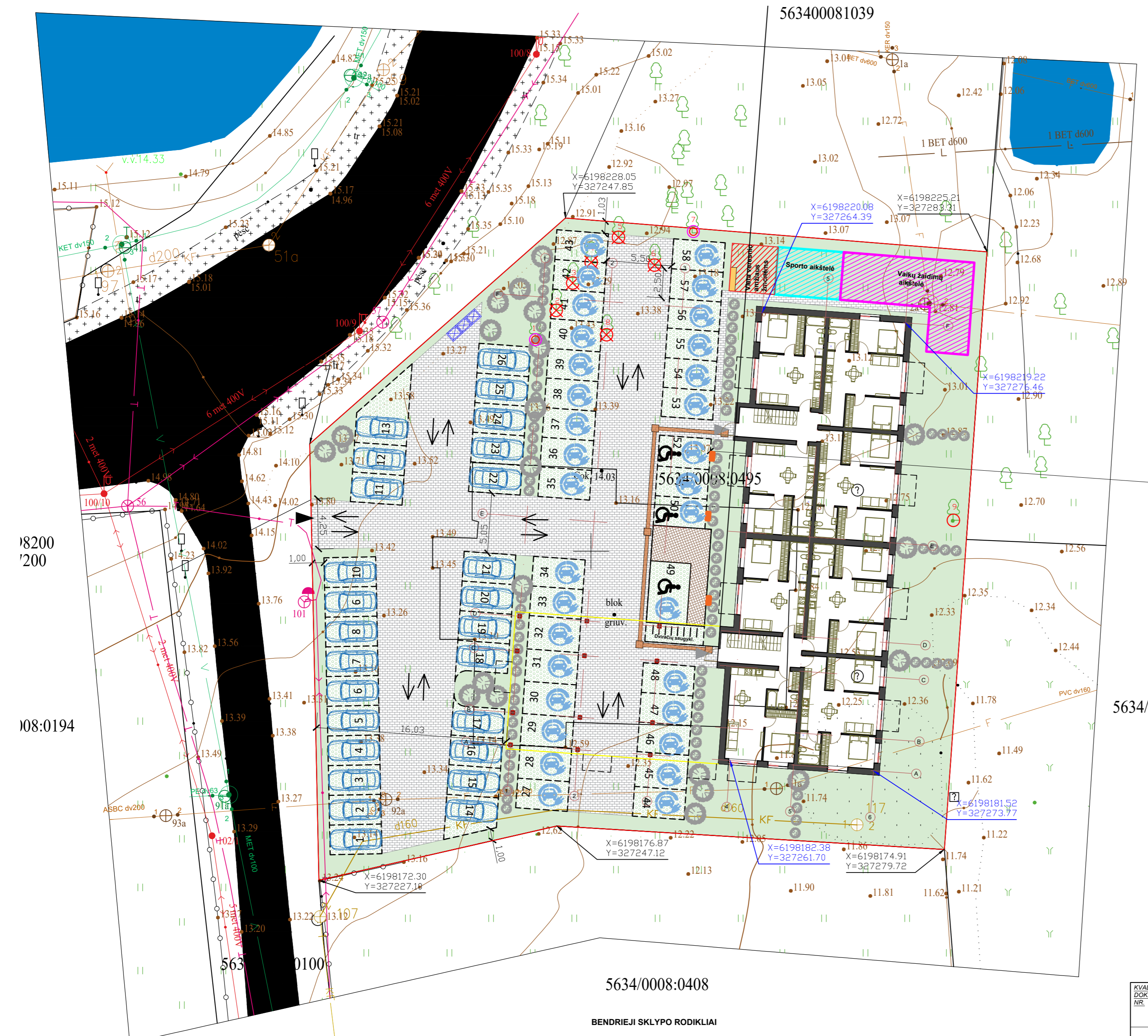

8200
200

08:0194

5634/C

5634/0008:0408

BENDRIEJI SKLYPO RODIKLIAI

	PAGAL BENDRĄJĮ PLANĄ	PROJEKTUOJAMA
1. SKLYPO PLOTAS	2643 m ²	2643 m ²
2. PLANUOJAMAS SKLYPO UŽSTATYMO TANKUMAS	72 %	28 %
3. PLANUOJAMAS SKLYPO UŽSTATYMO INTENSIVUMAS	1,800000	0,99
4. PASTATŲ UŽIMTAS ŽEMĖS PLOTAS	-	721 m ²

SUTARTINIAI ŽYMĖJIMAI	
	PROJEKTUOJAMAS DAUGIABUTIS PASTATAS (NAUJA STATYBA)
	SKLYPO RIBA
	PROJEKTUOJAMAS SUMEDĖJĖ AUGALAI (KROMAI)
	PROJEKTUOJAMOS VEJA 794 M ²
	PROJEKTUOJAMA AUTOMOBILIŲ STOVĖJIMO AIKŠTELĖ (AŽŪRINĖ DANGA)
	PROJEKTUOJAMI KIEMO TAKELIAI - BETONINĖS TRINKELĖS
	NAIKINAMI MEDŽIAI
	IŠSAUGOMI MEDŽIAI
	IŠSAUGOMI MEDŽIAI, TAČIAU TIESIANT KIETĄ DANGĄ BŪTINA APSAUGOTTI IR NEPAŽEISTI ESAMŲ MEDŽIŲ BOKLĖS
	PROJEKTUOJAMOS AUTOMOBILIŲ STOVĖJIMO VIETOS
	PROJEKTUOJAMA BUITINIŲ SIUKŠLIŲ ANTŽEMINIŲ KONTEINERIŲ VIETA
	PROJEKTUOJAMAS ĮVAŽIVIMAS Į SKLYPĄ
	PROJEKTUOJAMAS ĮEJIMAS Į PASTATĄ
	ELEKTROMOBILIŲ ĮKROVIMO VIETA
ŽMONĖMS SU NEGALIA	
	VEDIMO PAVIRŠIAI
	ISPĖJAMIEJI PAVIRŠIAI
	HORIZONTALIOJO ŽENKLINIMO VIETOS ŽMONĖMS SU NEGALIA
	VERTIKALIOJO ŽENKLINIMO VIETOS ŽMONĖMS SU NEGALIA
	NR. 528 NR. 846

KVAL. DOK. NR.		UAB "DANĖS PROJEKTAI" Danės g. 6, 403 kab., Klaipėda Mob. 862076751 El.p.: danesprojekta@gmail.com	STATINIO PROJEKTO PAVADINIMAS	BLOKUOTŲ DAUGIABUČIŲ GYVENAMŲJŲ NAMŲ KRETINGA, PIEVŲ G. 1A STATYBOS PROJEKTAS	LAIDA
			STATINIO NR. IR PAVADINIMAS	SKLYPO PLANAS M1:250	
A2125	PV	VALENTINAS LUCENKO	DOKUMENTO ŽYMUO	240129-2-PP-B-00	LAPAS LAPŲ
000827	ARCH	VILIJANA REVAITYTĖ			
LT	STATYTOJAS / UŽSAKOVAS J. M, L.M, L.S, M.S Su sprendimais susipažinai ir tvirtinu:				

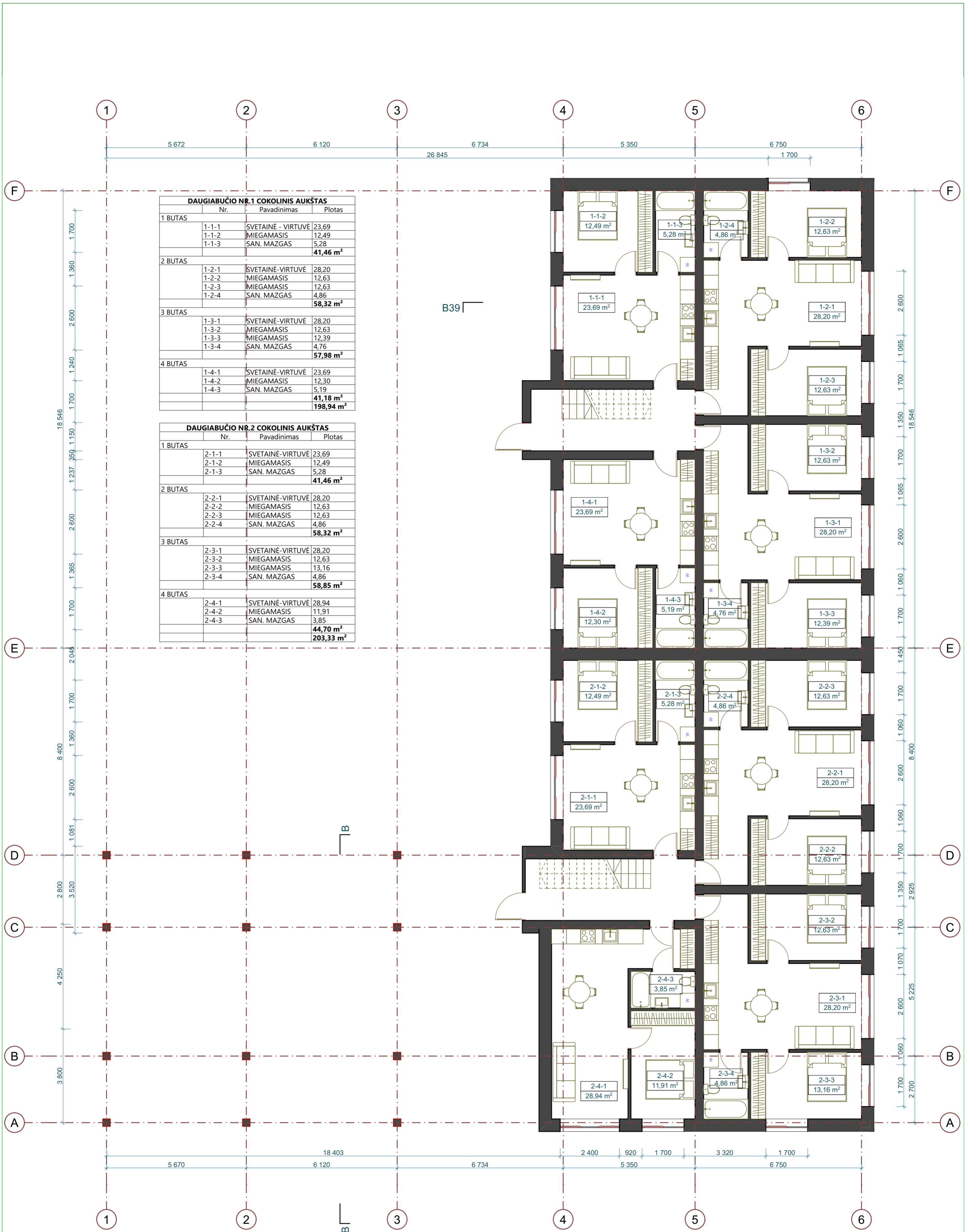

DAUGIABUČIO NR.1 COKOLINIS AUKŠTAS

Nr.	Pavadinimas	Plotas
1 BUTAS		
1-1-1	SVETAINĖ - VIRTUVĖ	23,69
1-1-2	MIEGAMASIS	12,49
1-1-3	SAN. MAZGAS	5,28
	41,46 m²	
2 BUTAS		
1-2-1	SVETAINĖ-VIRTUVĖ	28,20
1-2-2	MIEGAMASIS	12,63
1-2-3	MIEGAMASIS	12,63
1-2-4	SAN. MAZGAS	4,86
	58,32 m²	
3 BUTAS		
1-3-1	SVETAINĖ-VIRTUVĖ	28,20
1-3-2	MIEGAMASIS	12,63
1-3-3	MIEGAMASIS	12,39
1-3-4	SAN. MAZGAS	4,76
	57,98 m²	
4 BUTAS		
1-4-1	SVETAINĖ-VIRTUVĖ	23,69
1-4-2	MIEGAMASIS	12,30
1-4-3	SAN. MAZGAS	5,19
	41,18 m²	
	198,94 m²	

DAUGIABUČIO NR.2 COKOLINIS AUKŠTAS

Nr.	Pavadinimas	Plotas
1 BUTAS		
2-1-1	SVETAINĖ-VIRTUVĖ	23,69
2-1-2	MIEGAMASIS	12,49
2-1-3	SAN. MAZGAS	5,28
	41,46 m²	
2 BUTAS		
2-2-1	SVETAINĖ-VIRTUVĖ	28,20
2-2-2	MIEGAMASIS	12,63
2-2-3	MIEGAMASIS	12,63
2-2-4	SAN. MAZGAS	4,86
	58,32 m²	
3 BUTAS		
2-3-1	SVETAINĖ-VIRTUVĖ	28,20
2-3-2	MIEGAMASIS	12,63
2-3-3	MIEGAMASIS	13,16
2-3-4	SAN. MAZGAS	4,86
	58,85 m²	
4 BUTAS		
2-4-1	SVETAINĖ-VIRTUVĖ	28,94
2-4-2	MIEGAMASIS	11,91
2-4-3	SAN. MAZGAS	3,85
	44,70 m²	
	203,33 m²	

COKOLINIS AUKŠTAS, M 1:100

KVAL. PATV. DOK. NR.			STATINIO PROJEKTO PAVADINIMAS:	
			BLOKUOTŲ DAUGIABUČIŲ GYVENAMŲJŲ NAMŲ KRETINGA, PIEVŲ G. 1A, STATYBOS PROJEKTAS	
PARAŠAS			STATINIO NR. IR PAVADINIMAS:	
A 2125 PV V. LUCENKO			DAUGIABUTIS GYVENAMASIS NAMAS	
000827 ARCH. V. REVAITYTĖ			DOKUMENTO PAVADINIMAS:	
LT			COKOLINIO AUKŠTO PLANAS, M1:100	
STATYTOJAS / UŽSAKOVAS:			DOKUMENTO ŽYMIŲ:	
J.M., L.M., L.S., M.S.			240129-2-PP-B-01	
Su projekciniais sprendimais susipažinau ir tvirtinu:			LAPAS	LAPŲ
			1	1



DAUGIABUČIO NR.1 PIRMAS AUKŠTAS

Nr.	Pavadinimas	Plotas
5 BUTAS		
1-5-1	SVETAINĖ - VIRTUVĖ	23,69
1-5-2	MIEGAMASIS	12,49
1-5-3	SAN. MAZGAS	5,28
		41,46 m²
6 BUTAS		
1-6-1	SVETAINĖ - VIRTUVĖ	28,20
1-6-2	MIEGAMASIS	12,63
1-6-3	MIEGAMASIS	12,63
1-6-4	SAN. MAZGAS	4,86
		58,32 m²
7 BUTAS		
1-7-1	SVETAINĖ-VIRTUVĖ	28,20
1-7-2	MIEGAMASIS	12,63
1-7-3	MIEGAMASIS	12,39
1-7-4	SAN. MAZGAS	4,76
		57,98 m²
8 BUTAS		
1-8-1	SVETAINĖ-VIRTUVĖ	23,69
1-8-2	MIEGAMASIS	12,30
1-8-3	SAN. MAZGAS	5,19
		41,18 m²
		198,94 m²

DAUGIABUČIO NR.2 PIRMAS AUKŠTAS

Nr.	Pavadinimas	Plotas
10 BUTAS		
2-10-1	SVETAINĖ-VIRTUVĖ	28,86
2-10-2	MIEGAMASIS	11,70
2-10-3	SAN. MAZGAS	3,77
		44,33 m²
11 BUTAS		
2-11-1	SVETAINĖ-VIRTUVĖ	33,15
2-11-2	MIEGAMASIS	11,33
2-11-3	MIEGAMASIS	10,24
2-11-4	SAN. MAZGAS	4,80
2-11-5	SAN. MAZGAS	2,48
		62,00 m²
5 BUTAS		
2-5-1	SVETAINĖ-VIRTUVĖ	23,69
2-5-2	MIEGAMASIS	12,49
2-5-3	SAN. MAZGAS	5,28
		41,46 m²
6 BUTAS		
2-6-1	SVETAINĖ-VIRTUVĖ	28,20
2-6-2	MIEGAMASIS	12,63
2-6-3	MIEGAMASIS	12,63
2-6-4	SAN. MAZGAS	4,86
		58,32 m²
7 BUTAS		
2-7-1	SVETAINĖ-VIRTUVĖ	28,20
2-7-2	MIEGAMASIS	12,63
2-7-3	MIEGAMASIS	13,16
2-7-4	SAN. MAZGAS	4,86
		58,85 m²
8 BUTAS		
2-8-1	SVETAINĖ-VIRTUVĖ	28,94
2-8-2	MIEGAMASIS	11,91
2-8-3	SAN. MAZGAS	3,85
		44,70 m²
9 BUTAS		
2-9-1	SVETAINĖ-VIRTUVĖ	28,56
2-9-2	MIEGAMASIS	11,92
2-9-3	SAN. MAZGAS	3,85
		44,33 m²
		353,99 m²

PIRMAS AUKŠTAS, M 1:100

KVAL. PATV. DOK. NR.		Turgaus g. 37-5, Klaipėda tel. 8-612 31413, 8-620 78751 danesprojektai@gmail.com	STATINIO PROJEKTO PAVADINIMAS:	
			BLOKUOTŲ DAUGIABUČIŲ GYVENAMŲJŲ NAMŲ KRETINGA, PIEVŲ G. 1A, STATYBOS PROJEKTAS	
			STATINIO NR. IR PAVADINIMAS:	
			DAUGIABUTIS GYVENAMASIS NAMAS	
PAREIGOS VARDAS, PAVARDĖ		PARAŠAS	DOKUMENTO PAVADINIMAS:	
A 2125	PV V. LUCENKO		PIRMO AUKŠTO PLANAS, M1:100	
000827	ARCH. V. REVAITYTĖ		LAIKA	
STATYTOJAS / UŽSAKOVAS:			DOKUMENTO ŽYMOJUS:	
J.M., L.M., L.S., M.S.			240129-2-PP-B-02	
Su projekciniais sprendimais susipažinai ir tvirtinu:			LAPAS	LAPŲ
			1	1

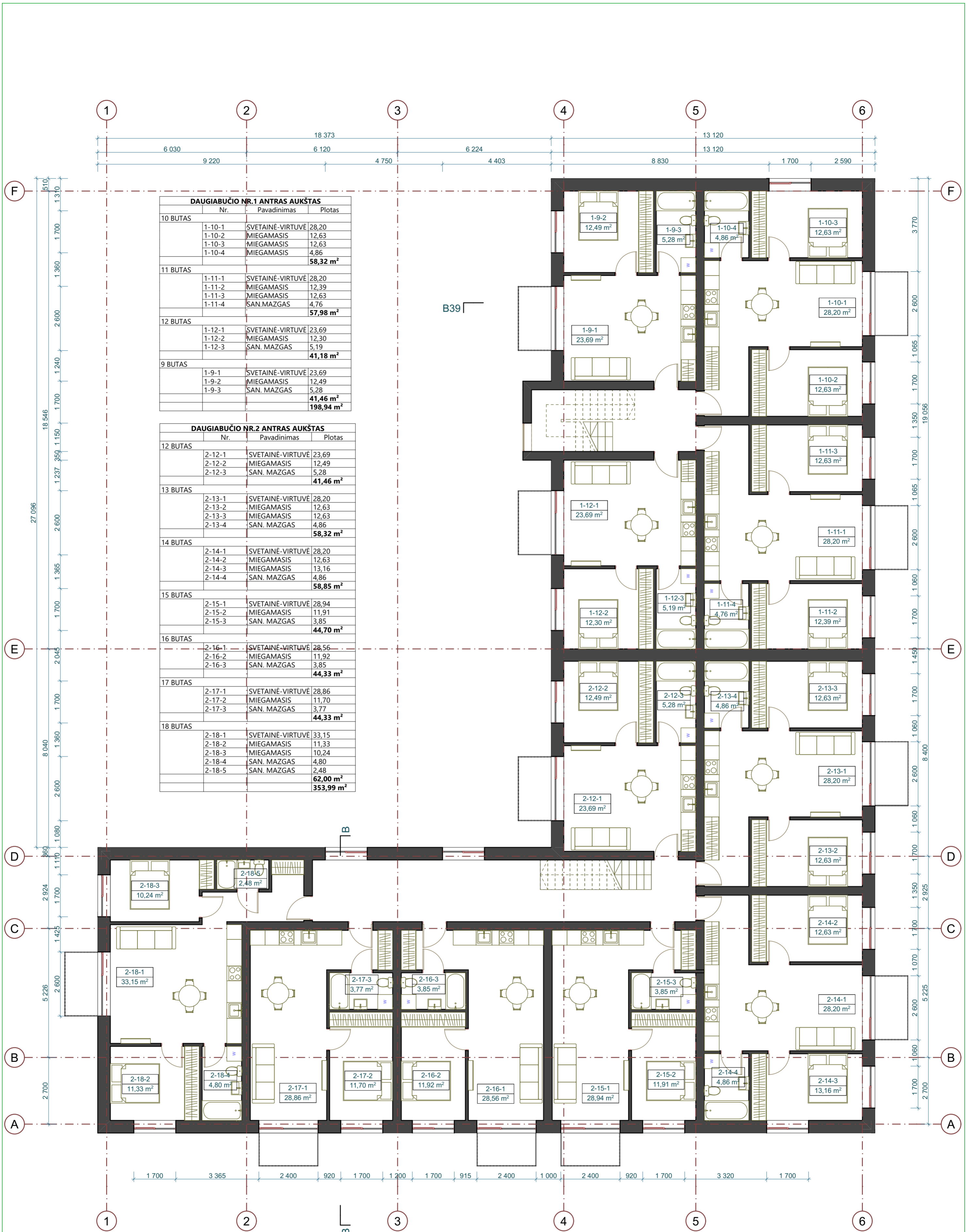

ANTRAS AUKŠTAS, M 1:100

KVAL. PATV. DOK. NR.		Turgaus g. 37-5, Klaipėda tel. 8-612 31413, 8-620 78751 danesprojektai@gmail.com	STATINIO PROJEKTO PAVADINIMAS:		
			BLOKUOTŲ DAUGIABUČIŲ GYVENAMŲJŲ NAMŲ KRETINGA, PIEVŲ G. 1A, STATYBOS PROJEKTAS		
			STATINIO NR. IR PAVADINIMAS:		
			DAUGIABUTIS GYVENAMASIS NAMAS		
PAREIGOS		VARDAS, PAVARDĖ	PARAŠAS	DOKUMENTO PAVADINIMAS:	LAIDA
A 2125	PV	V. LUCENKO		ANTRŲ AUKŠTO PLANAS , M1:100	0
000827	ARCH.	V. REVAITYTĖ			
STATYTOJAS / UŽSAKOVAS:				DOKUMENTO ŽYMOJUS:	LAPAS LAPŲ
LT		J.M., L.M., L.S., M.S.		240129-2-PP-B-03	1 1

Su projekciniu sprendimais susipažinai ir tvirtinu:



TREČIAS AUKŠTAS, M 1:100

DAUGIABUČIO NR.1 TREČIAS AUKŠTAS			
Nr.	Pavadinimas	Plotas	
13 BUTAS			
1-13-1	SVETAINĖ-VIRTUVĖ	23,69	
1-13-2	MIEGAMASIS	12,49	
1-13-3	SAN. MAZGAS	5,28	
		41,46 m²	
14 BUTAS			
1-14-1	SVETAINĖ-VIRTUVĖ	28,20	
1-14-2	MIEGAMASIS	12,63	
1-14-3	MIEGAMASIS	12,63	
1-14-4	SAN. MAZGAS	4,86	
		58,32 m²	
15 BUTAS			
1-15-1	SVETAINĖ-VIRTUVĖ	28,20	
1-15-2	MIEGAMASIS	12,63	
1-15-3	MIEGAMASIS	12,39	
1-15-4	SAN. MAZGAS	4,76	
		57,98 m²	
16 BUTAS			
1-16-1	SVETAINĖ-VIRTUVĖ	23,69	
1-16-2	MIEGAMASIS	12,30	
1-16-3	SAN. MAZGAS	5,19	
		41,18 m²	
		198,94 m²	
DAUGIABUČIO NR.2 TREČIAS AUKŠTAS			
Nr.	Pavadinimas	Plotas	
19 BUTAS			
2-19-1	SVETAINĖ-VIRTUVĖ	23,69	
2-19-2	MIEGAMASIS	12,49	
2-19-3	SAN. MAZGAS	5,28	
		41,46 m²	
20 BUTAS			
2-20-1	SVETAINĖ-VIRTUVĖ	28,20	
2-20-2	MIEGAMASIS	12,63	
2-20-3	MIEGAMASIS	12,63	
2-20-4	SAN. MAZGAS	4,86	
		58,32 m²	
21 BUTAS			
2-21-1	SVETAINĖ-VIRTUVĖ	28,20	
2-21-2	MIEGAMASIS	12,63	
2-21-3	MIEGAMASIS	13,16	
2-21-4	SAN. MAZGAS	4,86	
		58,85 m²	
22 BUTAS			
2-22-1	SVETAINĖ-VIRTUVĖ	28,94	
2-22-2	MIEGAMASIS	11,91	
2-22-3	SAN. MAZGAS	3,85	
		44,70 m²	
23 BUTAS			
2-23-1	SVETAINĖ-VIRTUVĖ	28,56	
2-23-2	MIEGAMASIS	11,92	
2-23-3	SAN. MAZGAS	3,85	
		44,33 m²	
24 BUTAS			
2-24-1	SVETAINĖ-VIRTUVĖ	28,86	
2-24-2	MIEGAMASIS	11,70	
2-24-3	SAN. MAZGAS	3,77	
		44,33 m²	
25 BUTAS			
2-25-1	SVETAINĖ-VIRTUVĖ	33,15	
2-25-2	MIEGAMASIS	11,33	
2-25-3	MIEGAMASIS	10,24	
2-25-4	SAN. MAZGAS	4,80	
2-25-5	SAN. MAZGAS	2,48	
		62,00 m²	
		353,99 m²	

KVAL. PATV. DOK. NR.		Turgaus g. 37-5, Klaipėda tel. 8-642 31413, 8-620 78751 danesprojektai@gmail.com	STATINIO PROJEKTO PAVADINIMAS:	
			BLOKUOTŲ DAUGIABUČIŲ GYVENAMŲJŲ NAMŲ KRETINGA, PIEVŲ G. 1A, STATYBOS PROJEKTAS	
			STATINIO NR. IR PAVADINIMAS:	
			DAUGIABUTIS GYVENAMASIS NAMAS	
			DOKUMENTO PAVADINIMAS:	
			TREČIO AUKŠTO PLANAS, M1:100	
			DOKUMENTO ŽYMUOJAS:	
			240129-2-PP-B-04	
PAREIGOS VARDAS, PAVARDĖ			PARAŠAS	LAIDA
A 2125	PV	V. LUCENKO		0
000827	ARCH.	V. REVAITYTĖ		
STATYTOJAS / UŽSAKOVAS:			DOKUMENTO ŽYMUOJAS:	
J.M, L.M, L.S, M.S.			240129-2-PP-B-04	
Su projekciniais sprendimais susipažinai ir tvirtinu:			LAPAS	LAPŲ
			1	1



DAUGIABUČIO NR.1 MANSARDINIS AUKŠTAS

Nr.	Pavadinimas	Plotas
17 BUTAS		
1-17-1	SVETAINĖ-VIRTUVĖ	21,57
1-17-2	MIEGAMASIS	9,91
1-17-3	SAN. MAZGAS	4,79
		36,27 m²
18 BUTAS		
1-18-1	SVETAINĖ-VIRTUVĖ	26,29
1-18-2	MIEGAMASIS	11,27
1-18-3	MIEGAMASIS	9,97
1-18-4	SAN. MAZGAS	4,29
		51,82 m²
19 BUTAS		
1-19-1	SVETAINĖ-VIRTUVĖ	26,29
1-19-2	MIEGAMASIS	11,27
1-19-3	MIEGAMASIS	11,04
1-19-4	SAN. MAZGAS	4,76
		53,36 m²
20 BUTAS		
1-20-1	SVETAINĖ-VIRTUVĖ	21,57
1-20-2	MIEGAMASIS	10,76
1-20-3	SAN. MAZGAS	5,19
		37,52 m²

DAUGIABUČIO NR.2 MANSARDINIS AUKŠTAS

Nr.	Pavadinimas	Plotas
26 BUTAS		
2-26-1	SVETAINĖ-VIRTUVĖ	21,57
2-26-2	MIEGAMASIS	10,94
2-26-3	SAN. MAZGAS	5,28
		37,79 m²
27 BUTAS		
2-27-1	SVETAINĖ-VIRTUVĖ	26,29
2-27-2	MIEGAMASIS	11,27
2-27-3	MIEGAMASIS	11,27
2-27-4	SAN. MAZGAS	4,86
		53,69 m²
28 BUTAS		
2-28-1	SVETAINĖ-VIRTUVĖ	26,29
2-28-2	MIEGAMASIS	11,27
2-28-3	MIEGAMASIS	9,97
2-28-4	SAN. MAZGAS	4,29
		51,82 m²
29 BUTAS		
2-29-1	SVETAINĖ-VIRTUVĖ	27,24
2-29-2	MIEGAMASIS	10,59
2-29-3	SAN. MAZGAS	3,85
		41,68 m²
30 BUTAS		
2-30-1	SVETAINĖ-VIRTUVĖ	26,86
2-30-2	MIEGAMASIS	10,57
2-30-3	SAN. MAZGAS	3,85
		41,28 m²
31 BUTAS		
2-31-1	SVETAINĖ-VIRTUVĖ	27,16
2-31-2	MIEGAMASIS	10,39
2-31-3	SAN. MAZGAS	3,77
		41,32 m²
32 BUTAS		
2-32-1	SVETAINĖ-VIRTUVĖ	30,44
2-32-2	MIEGAMASIS	8,84
2-32-3	MIEGAMASIS	7,72
2-32-4	SAN. MAZGAS	1,83
2-32-5	SAN. MAZGAS	4,30
		53,13 m²
		320,71 m²

MANSARDOS AUKŠTAS, M 1:100

KVAL. PATV. DOK. NR.		Turgaus g. 37-5, Klaipėda tel. 8-612 31413, 8-620 78751 danesprojektai@gmail.com	STATINIO PROJEKTO PAVADINIMAS:		
			BLOKUOTŲ DAUGIABUČIŲ GYVENAMŲJŲ NAMŲ KRETINGA, PIEVŲ G. 1A, STATYBOS PROJEKTAS		
			STATINIO NR. IR PAVADINIMAS:		
			DAUGIABUTIS GYVENAMASIS NAMAS		
PAREIGOS		VARDAS, PAVARDĖ	PARAŠAS	DOKUMENTO PAVADINIMAS:	LAIKA
A 2125		PV	V. LUCENKO	MANSARDOS AUKŠTO PLANAS, M1:100	0
000827		ARCH.	V. REVAITYTĖ		
STATYTOJAS / UŽSAKOVAS:				DOKUMENTO ŽYMOJUS:	LAPAS LAPŲ
LT		J.M, L.M, L.S, M.S.		240129-2-PP-B-05	1 1

Su projekciniais sprendimais susipažinau ir tvirtinu:

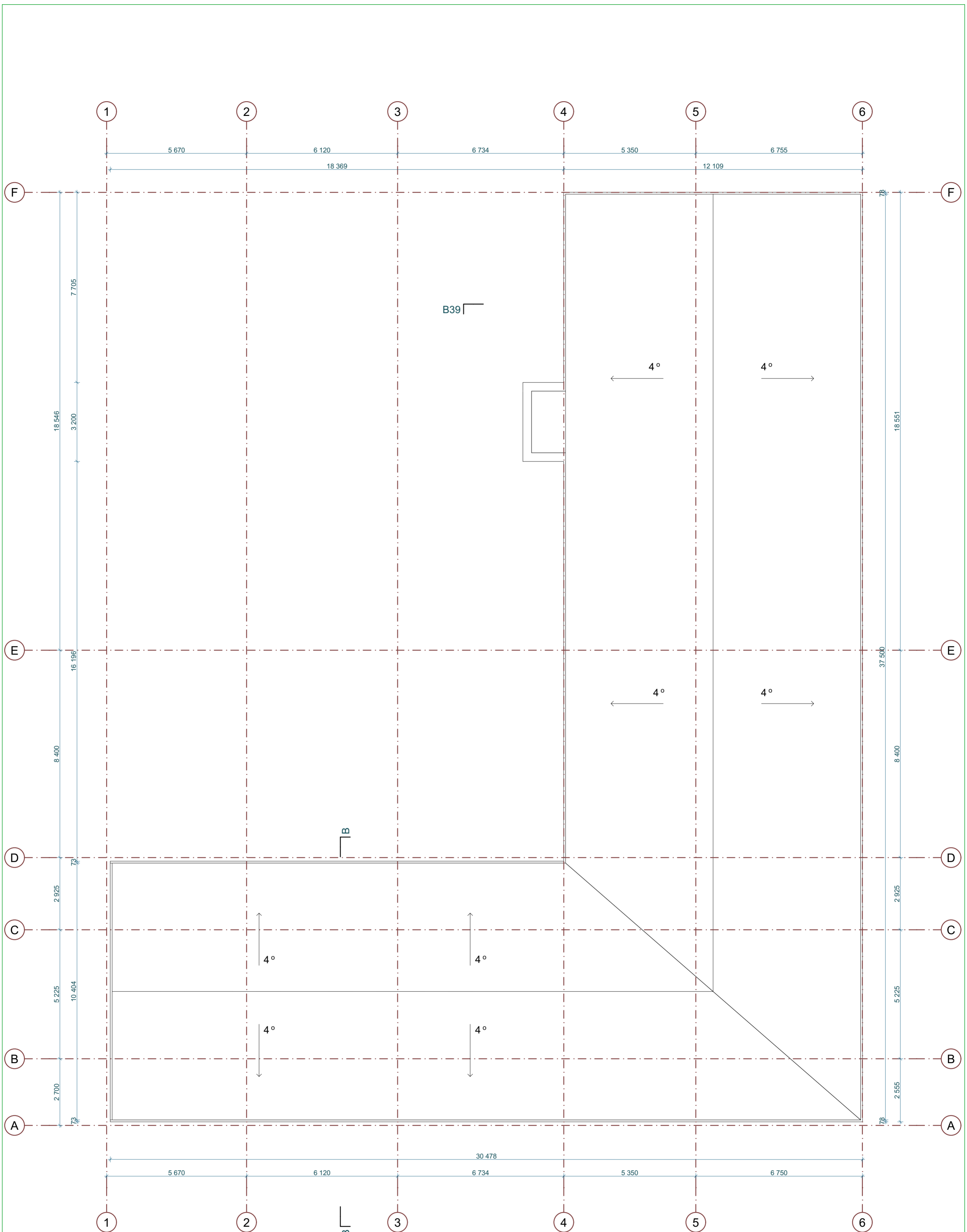

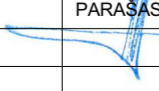

STOGO PLANAS, M 1:100

KVAL. PATV. DOK. NR.	 Turgaus g. 37-5, Klaipėda tel. 8-612 31413, 8-620 78751 danesprojektai@gmail.com			STATINIO PROJEKTO PAVADINIMAS:	
				BLOKUOTŲ DAUGIABUČIŲ GYVENAMŲJŲ NAMŲ KRETINGA, PIEVŲ G. 1A, STATYBOS PROJEKTAS	
A 2125 000827	PAREIGOS	VARDAS, PAVARDĖ	PARASAS	STATINIO NR. IR PAVADINIMAS:	
	PV	V. LUCENKO		DAUGIABUTIS GYVENAMASIS NAMAS	
LT	ARCH.	V. REVAITYTĖ		DOKUMENTO PAVADINIMAS:	
	STATYTOJAS / UŽSAKOVAS:			DOKUMENTO ŽYMIŲ:	
J.M, L.M, L.S, M.S.			240129-2-PP-B-06		LAPAS LAPŲ
Su projektiniais sprendimais susipažinau ir tvirtinu:					1 1



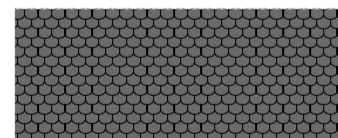

FASADAS TP AŠIŲ 1-6, M 1:100

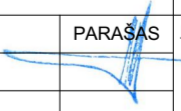
-  ČERPĖS
-  TERMO MEDIENA
-  TINKAS

KVAL. PATV. DOK. NR.	 Turgaus g. 37-5, Klaipėda tel. 8-612 31413, 8-620 70751 danesprojektai@gmail.com			STATINIO PROJEKTO PAVADINIMAS:	
				BLOKUOTŲ DAUGIABUČIŲ GYVENAMŲJŲ NAMŲ KRETINGA, PIEVŲ G. 1A, STATYBOS PROJEKTAS	
A 2125 000827	PAREIGOS	VARDAS, PAVARDĖ	PARAŠAS	STATINIO NR. IR PAVADINIMAS:	
	PV	V. LUCENKO		DAUGIABUTIS GYVENAMASIS NAMAS	
LT	ARCH.	V. REVAITYTĖ	DOKUMENTO PAVADINIMAS:		LAIDA
	STATYTOJAS / UŽSAKOVAS:		DOKUMENTO ŽYMUO:		LAPAS LAPŲ
J.M, L.M, L.S, M.S.			240129-2-PP-B-07		1 1
Su projekciniais sprendimais susipažinau ir tvirtinu:					



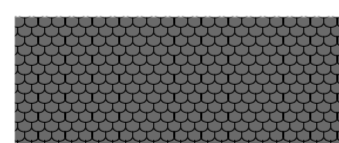

FASADAS TARP AŠIŲ 6-1, M 1:100

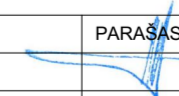
	ČERPĖS
	TERMO MEDIENA
	TINKAS

KVAL. PATV. DOK. NR.	 Turgaus g. 37-5, Klaipėda tel. 8-612 31413, 8-620 76751 danesprojektai@gmail.com			STATINIO PROJEKTO PAVADINIMAS:	
				BLOKUOTŲ DAUGIABUČIŲ GYVENAMŲJŲ NAMŲ KRETINGA, PIEVŲ G. 1A, STATYBOS PROJEKTAS	
				STATINIO NR. IR PAVADINIMAS:	
				DAUGIABUTIS GYVENAMASIS NAMAS	
A 2125	PV	VARDAS, PAVARDĖ	PARAŠAS	DOKUMENTO PAVADINIMAS:	
000827	ARCH.	V. REVAITYTĖ		FASADAS TARP AŠIŲ 6-1, M1:100	
STATYTOJAS / UŽSAKOVAS:				DOKUMENTO ŽYMUO:	
LT J.M, L.M, L.S, M.S.				240129-2-PP-B-08	
Su projekciniais sprendimais susipažinau ir tvirtinu:					
				LAPAS	LAPŲ
				1	1

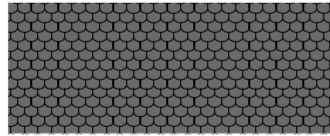

FASADAS TARP AŠIŲ A-F, M 1:100

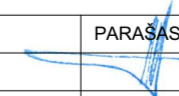

-  ČERPĖS
-  TERMO MEDIENA
-  TINKAS

KVAL. PATV. DOK. NR.	 Turgaus g. 37-5, Klaipėda tel. 8-612 31413, 8-620 73751 danesprojektai@gmail.com			STATINIO PROJEKTO PAVADINIMAS:	
				BLOKUOTŲ DAUGIABUČIŲ GYVENAMŲJŲ NAMŲ KRETINGA, PIEVŲ G. 1A, STATYBOS PROJEKTAS	
				STATINIO NR. IR PAVADINIMAS:	
				DAUGIABUTIS GYVENAMASIS NAMAS	
A 2125	PV	V. LUCENKO		DOKUMENTO PAVADINIMAS:	
000827	ARCH.	V. REVAITYTĖ		FASADAS TARP AŠIŲ A-F, M1:100	
				DOKUMENTO ŽYMUO:	
LT	STATYTOJAS / UŽSAKOVAS:			240129-2-PP-B-09	LAPAS
				1	
				LAPŲ	
				1	

Su projekciniais sprendimais susipažinau ir tvirtinu:

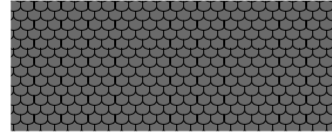
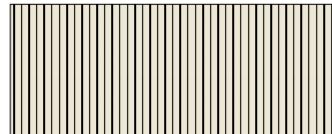

FASADAS TARP AŠIŲ F-A, M 1:100

-  ČERPĖS
-  TERMO MEDIENA
-  TINKAS

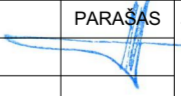
KVAL. PATV. DOK. NR.	 Turgaus g. 37-5, Klaipėda tel. 8-612 31413, 8-620 73751 danesprojektai@gmail.com			STATINIO PROJEKTO PAVADINIMAS:	
				BLOKUOTŲ DAUGIABUČIŲ GYVENAMŲJŲ NAMŲ KRETINGA, PIEVŲ G. 1A, STATYBOS PROJEKTAS	
A 2125 000827	PAREIGOS	VARDAS, PAVARDĖ	PARAŠAS	STATINIO NR. IR PAVADINIMAS:	
	PV	V. LUCENKO		DAUGIABUTIS GYVENAMASIS NAMAS	
LT	ARCH.	V. REVAITYTĖ	DOKUMENTO PAVADINIMAS:		
	STATYTOJAS / UŽSAKOVAS:			DOKUMENTO ŽYMUO:	
J.M, L.M, L.S, M.S.			240129-2-PP-B-10		LAPAS LAPŲ
Su projekciniais sprendimais susipažinau ir tvirtinu:					1 1
				LAIDA	0
				FASADAS TARP AŠIŲ F-A, M1:100	

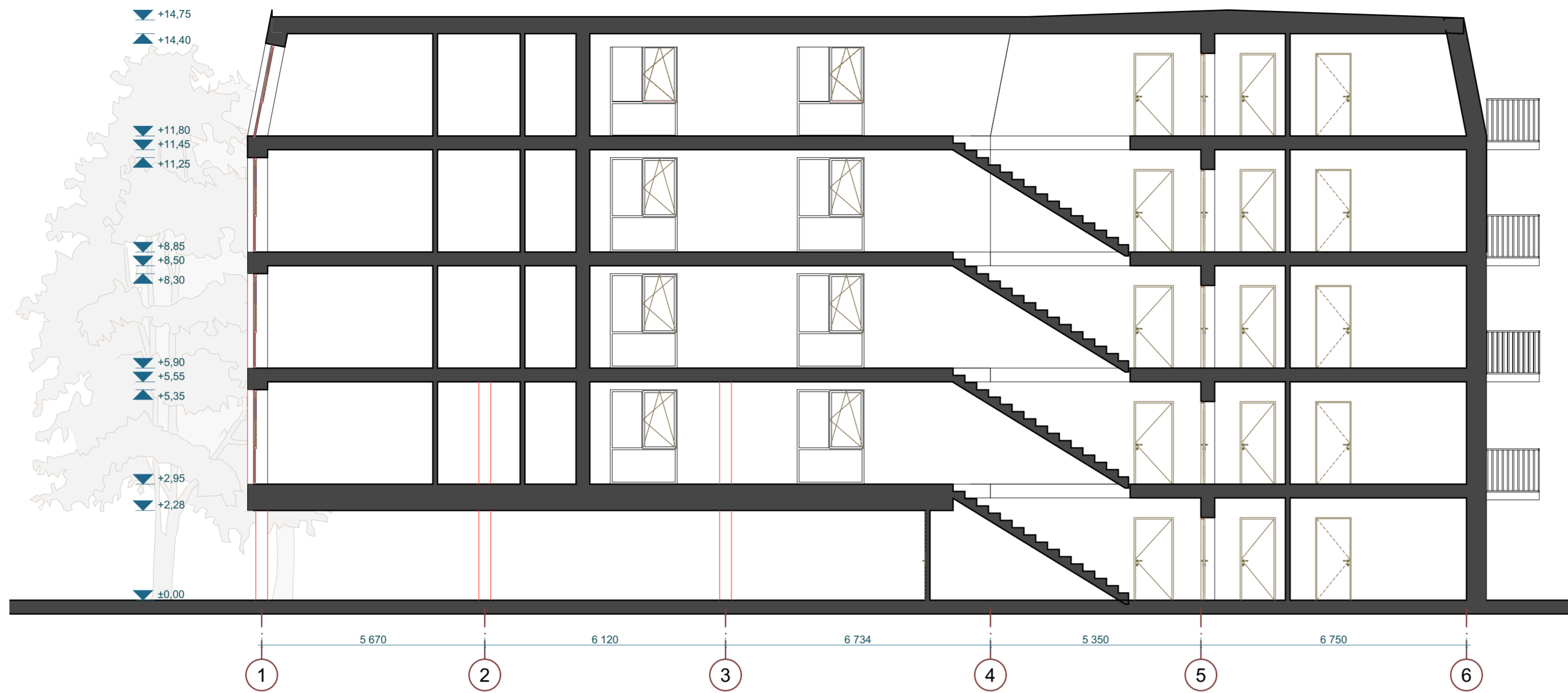

PJŪVIS A-A, M 1:100

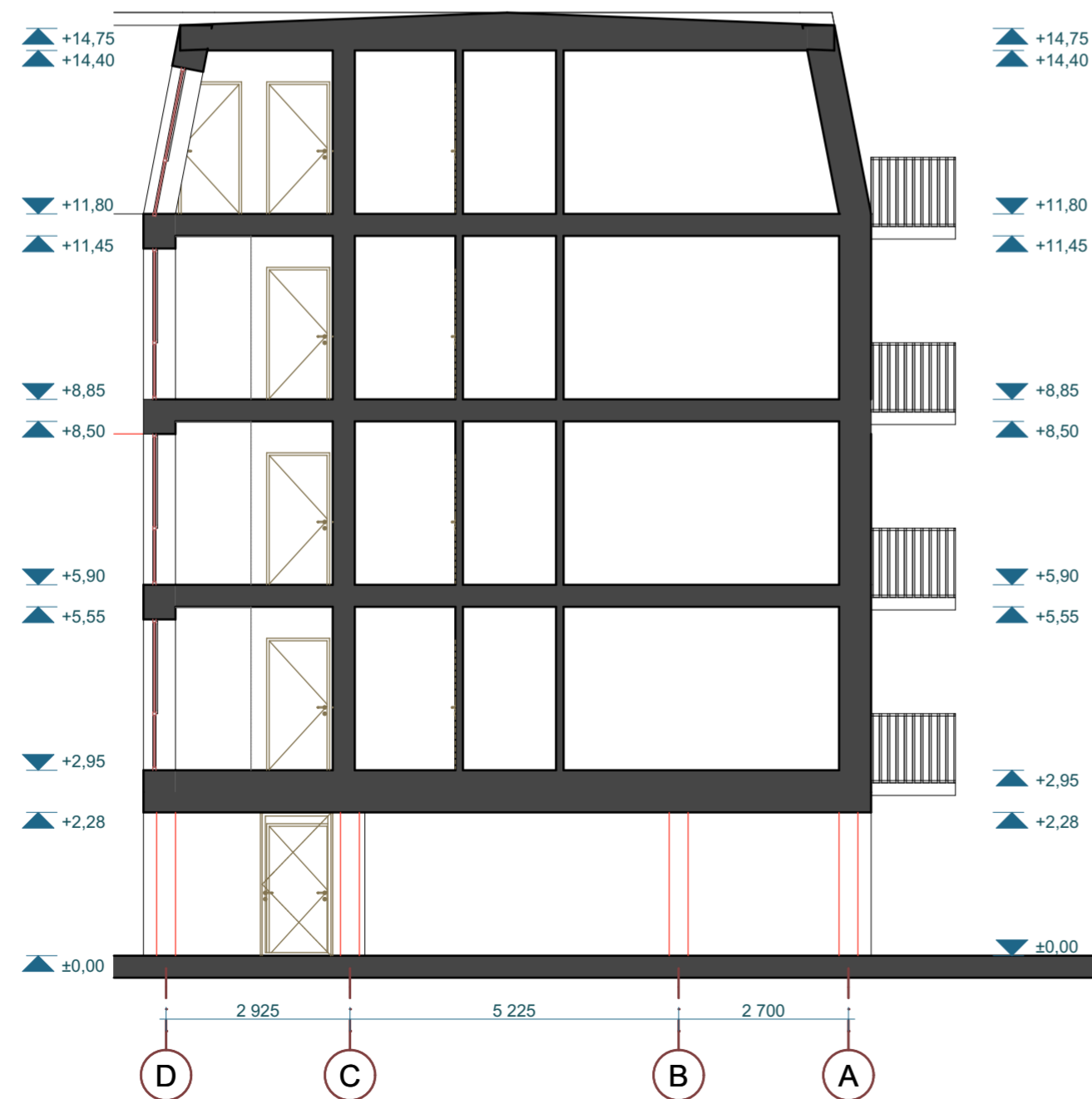

PJŪVIS B-B, M 1:100

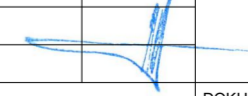
KVAL. PATV. DOK. NR.	 Turgaus g. 37-5, Klaipėda tel. 8-612 31413, 8-620 73751 danesprojektai@gmail.com		STATINIO PROJEKTO PAVADINIMAS:		LAIDA
			BLOKUOTŲ DAUGIABUČIŲ GYVENAMŲJŲ NAMŲ KRETINGA, PIEVŲ G. 1A, STATYBOS PROJEKTAS		
A 2125	PV	V. LUCENKO	PARAŠAS	DOKUMENTO PAVADINIMAS:	0
000827	ARCH.	V. REVAITYTĖ		DAUGIABUTIS GYVENAMASIS NAMAS	PJŪVIAI A IR B, M1:100
LT	STATYTOJAS / UŽSAKOVAS:		J.M, L.M, L.S, M.S.	DOKUMENTO ŽYMUO:	LAPAS LAPŲ
Su projekciniais sprendimais susipažinau ir tvirtinu:			240129-2-PP-B-11	1	1

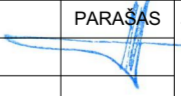

KVAL. PATV. DOK. NR.	 DANES PROJEKTAI <small>UŽDARŲJI AKCINĖ BENDROVĖ</small> <small>Turgaus g. 37-5, Klaipėda tel. 8-612 31413, 8-620 76751 danesprojektai@gmail.com</small>			STATINIO PROJEKTO PAVADINIMAS:	
				BLOKUOTŲ DAUGIABUČIŲ GYVENAMŲJŲ NAMŲ KRETINGA, PIEVŲ G. 1A, STATYBOS PROJEKTAS	
				STATINIO NR. IR PAVADINIMAS:	
				DAUGIABUTIS GYVENAMASIS NAMAS	
A 2125	PAREIGOS	VARDAS, PAVARDĖ	PARASAS	DOKUMENTO PAVADINIMAS:	LAIKA
000827	PV	V. LUCENKO		VIZUALIZACIJA 1	0
	ARCH.	V. REVAITYTĖ		DOKUMENTO ŽYMUO:	LAPAS LAPŲ
LT	STATYTOJAS / UŽSAKOVAS:			240129-2-PP-B-12	1 1
	J.M, L.M, L.S, M.S.				
	Su projekciniais sprendimais susipažinau ir tvirtinu:				

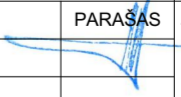

KVAL. PATV. DOK. NR.	 DANES PROJEKTAI <small>UŽDARJI AKCINE BENDROVE</small> <small>Turgaus g. 37-5, Klaipėda tel. 8-612 31413, 8-620 76751 danesprojektai@gmail.com</small>			STATINIO PROJEKTO PAVADINIMAS: BLOKUOTŲ DAUGIABUČIŲ GYVENAMŲJŲ NAMŲ KRETINGA, PIEVŲ G. 1A, STATYBOS PROJEKTAS	
				STATINIO NR. IR PAVADINIMAS: DAUGIABUTIS GYVENAMASIS NAMAS	
A 2125	PV	V. LUCENKO		DOKUMENTO PAVADINIMAS: VIZUALIZACIJA 2	LAIDA 0
000827	ARCH.	V. REVAITYTĖ		STATYTOJAS / UŽSAKOVAS: J.M, L.M, L.S, M.S. Su projekciniais sprendimais susipažinau ir tvirtinu:	DOKUMENTO ŽYMUO: 240129-2-PP-B-13
LT					LAPŲ 1



KVAL. PATV. DOK. NR.	 <small>Turgaus g. 37-5, Klaipėda tel. 8-612 31413, 8-620 73751 danesprojektai@gmail.com</small>			STATINIO PROJEKTO PAVADINIMAS:	
				BLOKUOTŲ DAUGIABUČIŲ GYVENAMŲJŲ NAMŲ KRETINGA, PIEVŲ G. 1A, STATYBOS PROJEKTAS	
STATINIO NR. IR PAVADINIMAS:					
DAUGIABUTIS GYVENAMASIS NAMAS					
DOKUMENTO PAVADINIMAS:				LAIDA	
A 2125	PV	V. LUCENKO		VIZUALIZACIJA 3	0
000827	ARCH.	V. REVAITYTĖ			
STATYTOJAS / UŽSAKOVAS:				DOKUMENTO ŽYMUO:	LAPAS LAPŲ
LT	J.M, L.M, L.S, M.S.			240129-2-PP-B-14	1 1
<small>Su projekciniais sprendimais susipažinau ir tvirtinu:</small>					

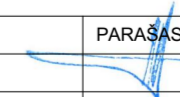

KVAL. PATV. DOK. NR.	 DANES PROJEKTAI <small>Uždaroji akcinė bendrovė</small> <small>Turgaus g. 37-5, Klaipėda</small> <small>tel. 8-612 31413, 8-620 76751</small> <small>danesprojektai@gmail.com</small>			STATINIO PROJEKTO PAVADINIMAS:	
				BLOKUOTŲ DAUGIABUČIŲ GYVENAMŲJŲ NAMŲ KRETINGA, PIEVŲ G. 1A, STATYBOS PROJEKTAS	
				STATINIO NR. IR PAVADINIMAS:	
				DAUGIABUTIS GYVENAMASIS NAMAS	
	PAREIGOS	VARDAS, PAVARDĖ	PARAŠAS	DOKUMENTO PAVADINIMAS:	
A 2125	PV	V. LUCENKO		VIZUALIZACIJA 4	
000827	ARCH.	V. REVAITYTĖ		LAIDA	
	STATYTOJAS / UŽSAKOVAS:			DOKUMENTO ŽYMUO:	
LT	J.M, L.M, L.S, M.S.			240129-2-PP-B-15	
Su projekciniais sprendimais susipažinau ir tvirtinu:				LAPAS	LAPŲ
				1	1



KVAL. PATV. DOK. NR.	 TURGIAUS G. 37-5, KLAIPEDA TEL. 8-612 314153, 8-6420 73751 danesprojektai@gmail.com			STATINIO PROJEKTO PAVADINIMAS:	
				BLOKUOTŲ DAUGIABUČIŲ GYVENAMŲJŲ NAMŲ KRETINGA, PIEVŲ G. 1A, STATYBOS PROJEKTAS	
STATINIO NR. IR PAVADINIMAS:					
DAUGIABUTIS GYVENAMASIS NAMAS					
A 2125	PAREIGOS	VARDAS, PAVARDĖ	PARAŠAS	DOKUMENTO PAVADINIMAS:	LAIKA
000827	PV	V. LUCENKO		VIZUALIZACIJA 5	0
LT	ARCH.	V. REVAITYTĖ		DOKUMENTO ŽYMUO:	LAPAS LAPŲ
STATYTOJAS / UŽSAKOVAS:			240129-2-PP-B-16		1 1
J.M, L.M, L.S, M.S.			Su projekciniais sprendimais susipažinau ir tvirtinu:		

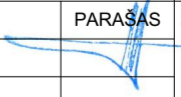

KVAL. PATV. DOK. NR.	 <small>Turgaus g. 37-5, Klaipėda tel. 8-612 31413, 8-620 73751 danesprojektai@gmail.com</small>			STATINIO PROJEKTO PAVADINIMAS:	
				BLOKUOTŲ DAUGIABUČIŲ GYVENAMŲJŲ NAMŲ KRETINGA, PIEVŲ G. 1A, STATYBOS PROJEKTAS	
				STATINIO NR. IR PAVADINIMAS:	
				DAUGIABUTIS GYVENAMASIS NAMAS	
A 2125	PAREIGOS	VARDAS, PAVARDĖ	PARAŠAS	DOKUMENTO PAVADINIMAS:	
000827	PV	V. LUCENKO		VIZUALIZACIJA 6	
	ARCH.	V. REVAITYTĖ		DOKUMENTO ŽYMUO:	
LT	STATYTOJAS / UŽSAKOVAS:			DOKUMENTO ŽYMUO:	
	J.M, L.M, L.S, M.S.			240129-2-PP-B-17	
Su projekciniais sprendimais susipažinau ir tvirtinu:				LAPAS	LAPŲ
				1	1
				LAIKA	
				0	

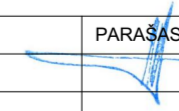

KVAL. PATV. DOK. NR.	 DANES PROJEKTAI <small>UŽDARJI AKCINE BENDROVE</small> <small>Turgaus g. 37-5, Klaipėda tel. 8-612 31413, 8-620 70751 danesprojektai@gmail.com</small>			STATINIO PROJEKTO PAVADINIMAS: BLOKUOTŲ DAUGIABUČIŲ GYVENAMŲJŲ NAMŲ KRETINGA, PIEVŲ G. 1A, STATYBOS PROJEKTAS	
				STATINIO NR. IR PAVADINIMAS: DAUGIABUTIS GYVENAMASIS NAMAS	
A 2125	PV	V. LUCENKO		DOKUMENTO PAVADINIMAS: VIZUALIZACIJA 7	LAIDA 0
000827	ARCH.	V. REVAITYTĖ		STATYTOJAS / UŽSAKOVAS: J.M, L.M, L.S, M.S. <small>Su projekciniais sprendimais susipažinau ir tvirtinu:</small>	DOKUMENTO ŽYMUO: 240129-2-PP-B-18
LT				LAPŲ 1	LAPŲ 1

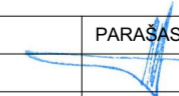

KVAL. PATV. DOK. NR.	 DANES PROJEKTAI <small>UŽDARJI AKCINE BENDROVE</small> <small>Turgaus g. 37-5, Klaipėda tel. 8-612 31413, 8(420) 76751 danesprojektai@gmail.com</small>			STATINIO PROJEKTO PAVADINIMAS:	
				BLOKUOTŲ DAUGIABUČIŲ GYVENAMŲJŲ NAMŲ KRETINGA, PIEVŲ G. 1A, STATYBOS PROJEKTAS	
				STATINIO NR. IR PAVADINIMAS:	
				DAUGIABUTIS GYVENAMASIS NAMAS	
A 2125	PAREIGOS	VARDAS, PAVARDĖ	PARAŠAS	DOKUMENTO PAVADINIMAS:	LAIKA
000827	PV	V. LUCENKO		VIZUALIZACIJA 8	0
	ARCH.	V. REVAITYTĖ		DOKUMENTO ŽYMUO:	LAPAS LAPŲ
LT	STATYTOJAS / UŽSAKOVAS:			240129-2-PP-B-19	1 1
	J.M, L.M, L.S, M.S.				
	Su projekciniais sprendimais susipažinau ir tvirtinu:				