



<b>STATYTOJAS</b>	Ūkininkas V.R.R.		
<b>PROJEKTO PAVADINIMAS</b>	Pastato - tvarto (unik. Nr. 5688-6000-5026) rekonstravimo į sandėliavimo paskirties pastatą, Beržų g. 30D, Kiauleikių k., Vydmantų sen., Kretingos r. sav., projektas		
<b>STATINIO ADRESAS</b>	Beržų g. 30D, Kiauleikių k., Vydmantų sen., Kretingos r. sav.		
<b>STATYBOS RŪŠIS</b>	Rekonstravimas		
<b>NAUDOJIMO PASKIRTIS</b>	Sandėliavimo paskirties pastatas (7.9.)		
<b>STATINIO KATEGORIJA</b>	Neypatingasis statinys		
<b>PROJEKTO ETAPAS</b>	Projektiniai pasiūlymai (PP)		
<b>PROJEKTO NUMERIS</b>	2022/11		
<b>PROJEKTO DALIS</b>	Projektiniai pasiūlymai	Byla (knyga)	PP
		Bylos laida	0
		Bylos išleidimo data	2022-04

Pareigos	Vardas, pavardė	Atestato Nr.	Parašas
Direktorius	Egidijus Narmontas		
Statinio projekto vadovas	Egidijus Narmontas	36929	
Statinio projekto dalies vadovas	Egidijus Narmontas	A2083	

# AIŠKINAMASIS RAŠTAS

## 1. BENDRIEJI DUOMENYS

- **Projekto pavadinimas:** Pastato - tvarto (unik. Nr. 5688-6000-5026) rekonstravimo į sandėliavimo paskirties pastatą, Beržų g. 30D, Kiauleikių k., Vydmantų sen., Kretingos r. sav., projektas.
- **Statytojas (užsakovas):** Ūkininkas V. R. R.;
- **Statinio adresas:** Beržų g. 30D, Kiauleikių k., Vydmantų sen., Kretingos r. sav.
- **Statybos rūšis:** Vadovaujantis STR 01.01.08:2002, statinio rekonstravimas.
- **Naudojimo paskirtis:** Esamas pagalbinio ūkio pastatas – tvartas rekonstruojamas į sandėliavimo paskirties pastatą (STR 1.01.03:2017 p. 7.9.)
- **Statinio kategorija:** Statinys priskiriamas neypatingosios svarbos statinių kategorijai.
- **Projektuotojas:** Projektinius pasiūlymus parengė Projektavimo studija „Archera“, UAB. Projekto vadovas Egidijus Narmontas (kvalifikaciją patvirtinantis dokumentas: 36929).
- **Projektavimo etapai (stadijos).** Pagal projektavimo darbų sutartį parengti projektiniai pasiūlymai.

## 2. TRUMPAS STATYBOS SKLYPO APIBŪDINIMAS

- **Žemės sklypas.** Žemės sklypas yra 4200 m<sup>2</sup> ploto, Kretingos r. sav., Vydmantų sen., Kiauleikių k., Beržų g. 30D. Žemės sklypo kad. Nr. 5670/0006:162 Vydmantų k.v.
- **Pagrindinė tikslinė žemės naudojimo paskirtis:** Kita.
- **Žemės sklypo naudojimo būdas:** Pramonės ir sandėliavimo objektų teritorijos;
- **Teritorijoje esantys statiniai:** NTR įregistruoti statiniai:
  1. Pastatas – Gyvenamasis namas, kurio unikalus Nr. 5688-6000-5015, bendras plotas – 109,29 m<sup>2</sup>, gyvenamas plotas – 79,63 m<sup>2</sup>, tūris – 300 m<sup>3</sup>, užstatytas plotas – 125 m<sup>2</sup>;
  2. Pastatas – Tvartas, kurio unikalus Nr. 5688-6000-5026, užstatytas plotas – 51,0 m<sup>2</sup>, tūris – 123 m<sup>3</sup>. Tvartą numatoma rekonstruoti į sandėliavimo paskirties pastatą.
  3. Pastatas – Daržinė, kurios unikalus Nr. 5688-6000-5037, užstatytas plotas – 65,0 m<sup>2</sup>, tūris – 156 m<sup>3</sup>. Daržinę numatoma griauti.
  4. Pastatas – Garažas, kurio unikalus Nr. 5688-6000-5059, užstatytas plotas – 44 m<sup>2</sup>, tūris – 110 m<sup>3</sup>. Garažą numatoma griauti.
  5. Pastatas – Viralinė, kurios unikalus Nr. 5688-6000-5060, sunaikintas.
  6. Kiti inžineriniai statiniai – Kiemo statiniai (šulinys, lauko tualetas, kiemo aikštelė, tvora). Kiemo statinius numatoma griauti.
- **Teritorijoje esantys inžineriniai tinklai ir įrenginiai:** Iki esamo gyvenamojo pastato yra atvesta orinė elektros linija.

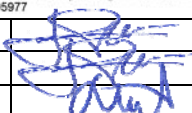
0	2022 04	Projektiniai pasiūlymai			
LAIDA	IŠLEIDIMO DATA	LAIDOS STATUSAS, KEITIMO PRIEŽASTIS (JEI TAIKOMA)			
KVAL. PATV. DOK.NR.		STATINIO PROJEKTO PAVADINIMAS Pastato - tvarto (unik. Nr. 5688-6000-5026) rekonstravimo į sandėliavimo paskirties pastatą, Beržų g. 30D, Kiauleikių k., Vydmantų sen., Kretingos r. sav., projektas			
36929	PV	E. Narmontas		STATINIO NUMERIS IR PAVADINIMAS Sandėliavimo paskirties pastatas (7.9)	
A2083	PDV	E. Narmontas			
34097	Projekt.	L. Tautavičius			
				DOKUMENTO PAVADINIMAS Aiškinamasis raštas	LAIDA 0
LT	STATYTOJAS IR (ARBA) UŽSAKOVAS Ūkininkas V.R.R	DOKUMENTO ŽYMUO 2022/11-PP-AR	LAPAS 1	LAPŲ 4	

- **Želdiniai:** Nėra;
- **Nuosavybės teisė:** Bendroji jungtinė sutuoktinių nuosavybė J.M. ir P.M., įregistravimo pagrindas: 2021-06-09 Pirkimo – pardavimo sutartis Nr. 2186.
- **Juridiniai faktai:** Sudaryta nuomos sutartis su ūkininku V.R.R., įregistravimo pagrindas 2020-12-15 žemės sklypo nuomos sutartis Nr. 4131.
- **Servituto teisės žemės sklype:** Melioruotos žemės ir melioracijos statinių apsaugos zonos (0.42 ha); Elektros tinklų apsaugos zonos (0.0006 ha); Kelio servitutas – teisė važiuoti transporto priemonėmis (tarnaujantis, 0,0121 ha).
- **Aplinkinis užstatymas.** Esamas pastatas yra adresu Beržų g. 30D, Kiauleikių k., Vydmantų sen., Kretingos r. sav. Vakarinėje teritorijos pusėje yra Beržų gatvė. Šiaurinėje ir vakarinėje teritorijos pusėje yra galvijų ūkio teritorija su ūkiui priklausančiais statiniais.

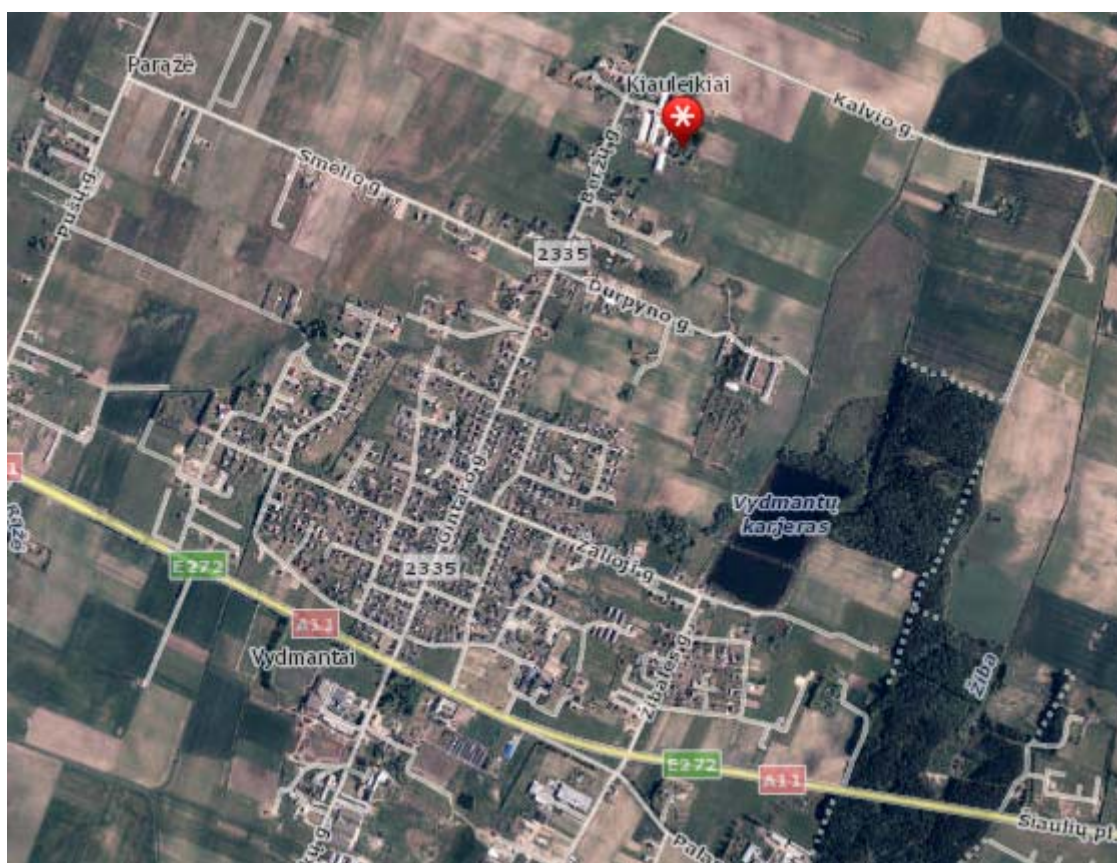

Sklypo dislokacijos vieta

- **Teritorijų planavimo dokumentų nurodymai:** Kadangi teritorijos detalusis planas nėra parengtas, o Kretingos rajono bendrasis planas neprieštarauja projektiniams sprendiniams, remiantis Lietuvos Respublikos teritorijų planavimo įstatymo 20 straipsniu, projekto viešinimo procedūra yra privaloma, rekonstruojant sandėliavimo paskirties pastatus.
- **Sklypo vertikalus planavimas, paviršių formavimas.** Sklypo reljefas yra kintamas (iki 1,2m), sklypo vertikalės yra koreguojamos siekiant įrengti tinkamą lietaus nubėgimą ir apsaugoti pastato konstrukcijas nuo galimo vandens pritekėjimo ir per didelės drėgmės. Aplink projektuojamą pastatą numatoma įrengti betoninę dangą.
- **Sklypo apželdinimas.** Apželdinimas nėra numatomas.

2022/11-PP-AR	Lapas	Lapų
	2	4

- **Projektuojami privažiavimai, keliai, takai, aikštelės.** Patekimas į sklypą numatomas iš šiaurės vakarų pusėje esamo kelio. Esama kelio danga - žvyras, tarnauja kaip privažiavimas prie pastato, gaisro atveju - gaisrinių gelbėjimo mašinų privažiavimui. Naujos sutankinto betoninės dangos prieigos formuojamos patekimui iki pastato iš šiaurinės pusės. Remiantis STR 2.06.04:2014 „Gatvės ir vietinės reikšmės keliai. Bendrieji reikalavimai patvirtinimo“ 30 lentele, numatomos 5 automobilių stovėjimo vietos.
- **Inžineriniai geodeziniai matavimai:** Geodeziniai tyrinėjimai atlikti 2022 sausio mėnesį. Buvo ištirta statybos teritorija reikalinga projektui parengti.
- **Geologinės, hidrogeologinės sąlygos:** Inžinerinius geologinius tyrimus atliko UAB „GeoBaltic“. Buvo numatyti ir atlikti 6 zondavimo ir gręžimo taškai. Žemės gelmės apie projektuojamą pastatą yra pilnai ištirtos. Ištirtoje teritorijoje vyrauja smėlingas moreninis molis. Visi grunto tyrimo rezultatai pateikti geologinių tyrimų ataskaitoje.
- **Apkrovos, poveikiai, klimatinės sąlygos**  
Pagal RSN 156-94 “Statybinė klimatologija” duomenis, Kretingos rajone yra šios klimatinės sąlygos:  
Vidutinė metinė oro temperatūra.....+7,0 °C;  
Santykinis metinis oro drėgnumas.....81 %;  
Vidutinis metinis kritulių kiekis.....788 mm;  
Maksimalus paros kritulių kiekis (absoliutus maksimumas).....103,8 mm;  
Vyraujančios stipriausių vėjų kryptys: sausio mėn. – iš R, PR, PV, V; liepos mėn. – iš Š, PV, V, ŠV;  
Vidutinis metinis vėjo greitis.....5,2 m/s.  
Pagal STR 2.05.04:2003 „Poveikiai ir apkrovos” Kretingos raj. priskiriamas III - ajam vėjo apkrovos rajonui su pagrindine atskaitine vėjo greičio reikšme 32 m/s.  
Pagal STR 2.05.04:2003 „Poveikiai ir apkrovos” Kretingos raj. priskiriamas I - ajam sniego apkrovos rajonui su sniego antžeminės apkrovos charakteristine reikšme 1,2 kN/m2.

### 3. PROJEKTUOJAMŲ STATINIŲ SĄRAŠAS

**Rekonstruojamas statinys Nr. 1** sandėliavimo paskirties pastatas. Numatomi šie bendrieji statinio rodikliai:

- Pastato bendras plotas: 900,43 m<sup>2</sup>;
- Pastato naudingasis plotas: 483,18 m<sup>2</sup>;
- Pastato tūris: 5600 m<sup>3</sup>;
- Užstatymo plotas: 949,56 m<sup>2</sup>;
- Aukštų skaičius: 1;
- Pastato aukštis: 7,50m;

- **Pastato architektūra (aukštingumas, tūris, fasadų sprendiniai).** Pastato fasadų ir stogo sprendiniai užtikrina praktiškumą ir konstrukcijos paprastumą. Sienas numatoma tinkuoti cementiniu tinku. Stogas – pilkos spalvos beasbestiniai šiferio lakštai. Cokolinė dalis išskiriama natūralia šviesiai pilka betono spalva.
- **Patalpų vidaus apdaila.** Patalpų vidaus apdaila nenumatoma. Pastato laikančios sienų ir stogo konstrukcijos paliekamos atviros.
- **Sandėliavimo paskirties pastatas** numatomas su šešiais atskirais boksais (apie 120,0m<sup>2</sup>) ir 420cm pločio pravažiavimo taku. Projektuojamame pastate numatomi keturi atskiri pašarų sandėliai ir du gyvulių laikymo gardai. Į pašarų sandėlius galima patekti iš pastato centre esančio pravažiavimo ir iš lauko. Sandėlio išoriniai matmenys 22,0 x 42,0 m.  
Pastatas projektuojamas vieno aukšto. Pastato aukštis - 7,50m, stogas dvišlaitis, dengtas pilkos spalvos (RAL 7045) beasbestiniais „Eternit AGRO L“ šiferio lakštais, stogo

2022/11-PP-AR	Lapas	Lapų
	3	4

nuolydis 15°. Fasadais tinkuojami cementiniu tinku (RAL 9007), stogas apkalamas medinėmis dailylentėmis (RAL 7047), cokolis – natūralaus betono spalvos.

Pagrindiniai įėjimai (įvažiavimai) į pastatą numatomi pastato galuose, pagalbiniai patekimai numatomi pastato šonuose. Pastatas vėdinamas per pastato šonuose esančias užuolaidas ir stoge esančius kaminėlius.

- **Vartai** - pravažiavimo tako vartai V-1 ir sandėlių vartai V-2 automatiniai. Šoniniai vartai šoninėse sienose V-3 apšiltinti, metalinio profilio, dvivėriai. Vartai montuojami pagal gamintojo brėžinius. Durų bei vartų techninės charakteristikos duotos brėžiniuose ir techninėse specifikacijose.
- **Išorinės sienos** - mūrinės, stogo konstrukcijos ties pravažiavimo taku atremtos į gelžbetonines kolonas.
- **Stogas** – sandėlio stogas dvišlaitis. Stogo konstrukcija – medinės santvaros, kas 1,2m, dengtos pilkos spalvos (RAL 7045) beasbestiniais „Eternit AGRO L“ šiferio lakštais ant medinių grebėstų. Ties stogo kraigu, įrengiami ventilacijos kaminėliai. Ant stogo numatoma 16,0 vnt skaidrių stoglangių ir skaidrių lakštų.
- **Grindys** – pravažiavimo grindys betoninės, armuotos, 15cm storio. Pravažiavimo tako betoninės grindys užgeležinamos. Pašarų sandėliavimo patalpų grindų storis – 10 cm.

2022/11-PP-AR	Lapas	Lapų
	4	4

Sklypo planas M 1:500

Rekonstruojamas statinys, Beržų g. 30D, Kiauleikių k.,  
Vydmantų sen., Kretingos r. sav.

Situacijos schema

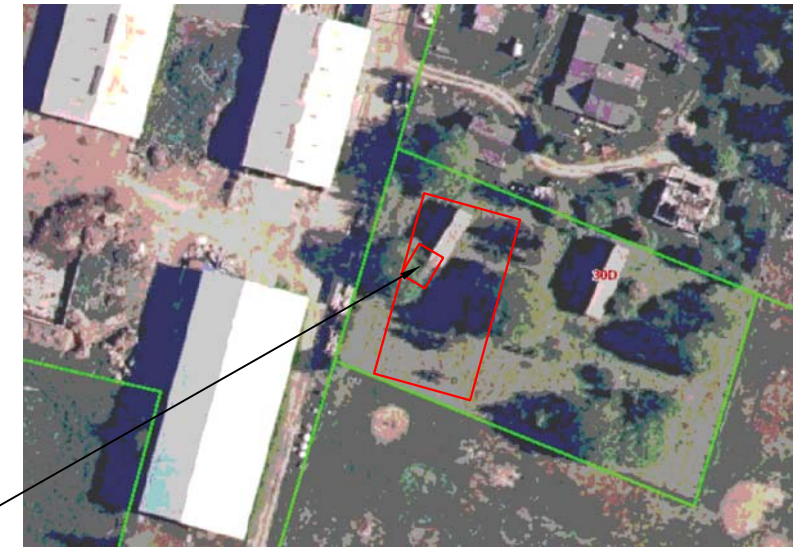

Sutartiniai ženklai

Žymuo	Pavadinimas	Mato vnt.	Kiekis
①	Sandėliavimo paskirties pastatas (rekonstr.)	m <sup>2</sup>	900,43
②	Kitos paskirties inžinerinis statinys - mėšlidė (sekančiu projektu)	m <sup>2</sup>	417,6
- - -	Sklypo ribos (unik. nr. 4400-1944-2349)	m <sup>2</sup>	4200
- - -	Rekonstruojamo statinio dalis	m <sup>2</sup>	51,0
- - -	Griaunami statiniai	m <sup>2</sup>	109,0
1 rast vienb	Esami statiniai (gyv. namas)	m <sup>2</sup>	109,29
▲	Patekimas į pastatą	-	-
↔	Ivažiavimas, išvažiavimas	-	-
▨	Betoninė danga	m <sup>2</sup>	881,9
— V —	Projektuojami vandentiekio tinklai	m'	20,0
— E —	Esami 0,4kV kabeliniai elektros tinklai	-	-
— E1 —	Proj. 0,4kV elektros kabelė linija PE ø 75 vamzdyje	m'	48,0

Sklypo pagrindiniai rodikliai

Pavadinimas	Esamas	Numatomas
Sklypo plotas	4200 m <sup>2</sup>	4200 m <sup>2</sup>
Sklypo užstatymo plotas	285,0 m <sup>2</sup>	1074,56 m <sup>2</sup>
Sklypo užstatymo tankumas	6,8 %	25,6 %
Sklypo užstatymo intensyvumas	6,4 %	24,0 %

A šių susikirtimo koordinatės

Nr.	X	Y	Nr.	X	Y
1	6201705.57	321730.75	3	6201665.10	321749.50
2	6201699.67	321751.94	4	6201659.21	321740.69

0	2022 04	Projektiniai pasiūlymai			
LAIDA	IŠLEIDIMO DATA	LAIDOS STATUSAS, KEITIMO PRIEŽASTIS (JEI TAIKOMA)			
Kval. Patv. Dok.Nr.	 Projektavimo studija "Archera", UAB, Jm. k. 303274162; Kęstučio g. 11-1, Telšiai. Tel: +370 605 95977			STATINIO PROJEKTO PAVADINIMAS Pastato - tvarto rekonstravimo į sandėliavimo paskirties pastatą, Beržų g. 30D, Kiauleikių k., Vydmantų sen., Kretingos r. sav., projektas	
36929	PV	E. Narmontas	STATINIO NUMERIS IR PAVADINIMAS 01 - Sandėliavimo paskirties pastatas (7.9)		
A2083	PDV	E. Narmontas	DOKUMENTO PAVADINIMAS Sklypo planas M 1:500		
34097	Projekt	L. Tautavičius			
LT	STATYTOJAS IR (ARBA) UŽSAKOVAS Ūkininkas V.R.R.		DOKUMENTO ŽYMUO 2022/11-PP-SP.BR-01		LAPAS 01
					LAPŲ 01



Planas

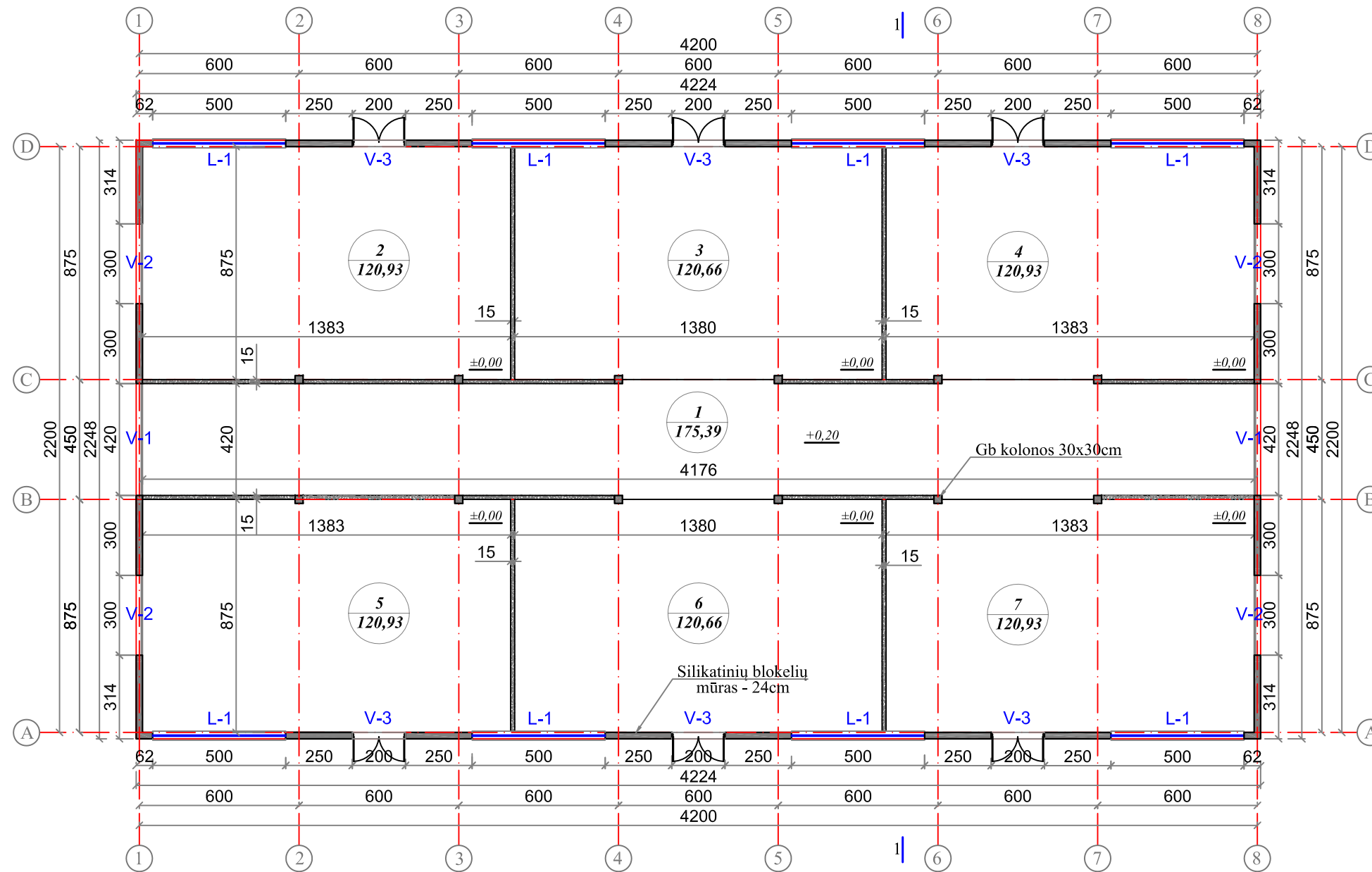

Patalpų eksplikacija		
Patalpos Nr.	Patalpos pavadinimas	Plotas, m²
1	Pravažiavimo takas	175.39
2	Gyvulių laikymo gardas	120.93
3	Pašarų sandėlis	120.66
4	Pašarų sandėlis	120.93
5	Gyvulių laikymo gardas	120.93
6	Pašarų sandėlis	120.66
7	Pašarų sandėlis	120.93
Viso pastate:		900.43

0	2022 04	Projektiniai pasiūlymai		
LAIDA	IŠLEIDIMO DATA	LAIDOS STATUSAS, KEITIMO PRIEŽASTIS (JEI TAIKOMA)		
Kval. Patv. Dok.Nr.	 Projektavimo studija "Archera", UAB, Im. k. 303274162; Kęstučio g. 11-1, Telšiai. Tel: +370 605 95977		STATINIO PROJEKTO PAVADINIMAS Pastato - tvarto (unik. Nr. 5688-6000-5026) rekonstravimo į sandėliavimo paskirties pastatą, Beržų g. 30D, Kiauleikių k., Vydmantų sen., Kretingos r. sav., projektas	
36929	PV	E. Narmontas	STATINIO NUMERIS IR PAVADINIMAS	
A2083	PDV	E. Narmontas	01 - Sandėliavimo paskirties pastatas (7.9)	
34097	Projekt	L. Tautavičius	DOKUMENTO PAVADINIMAS	
			Planas M 1:200	
LT	STATYTOJAS IR (ARBA) UŽSAKOVAS Ūkininkas V.R.R.		DOKUMENTO ŽYMUO 2022/11-PP-SA.BR-02	
			LAPAS	LAPŲ
			01	01

Pjūvis 1 - 1 M 1:50

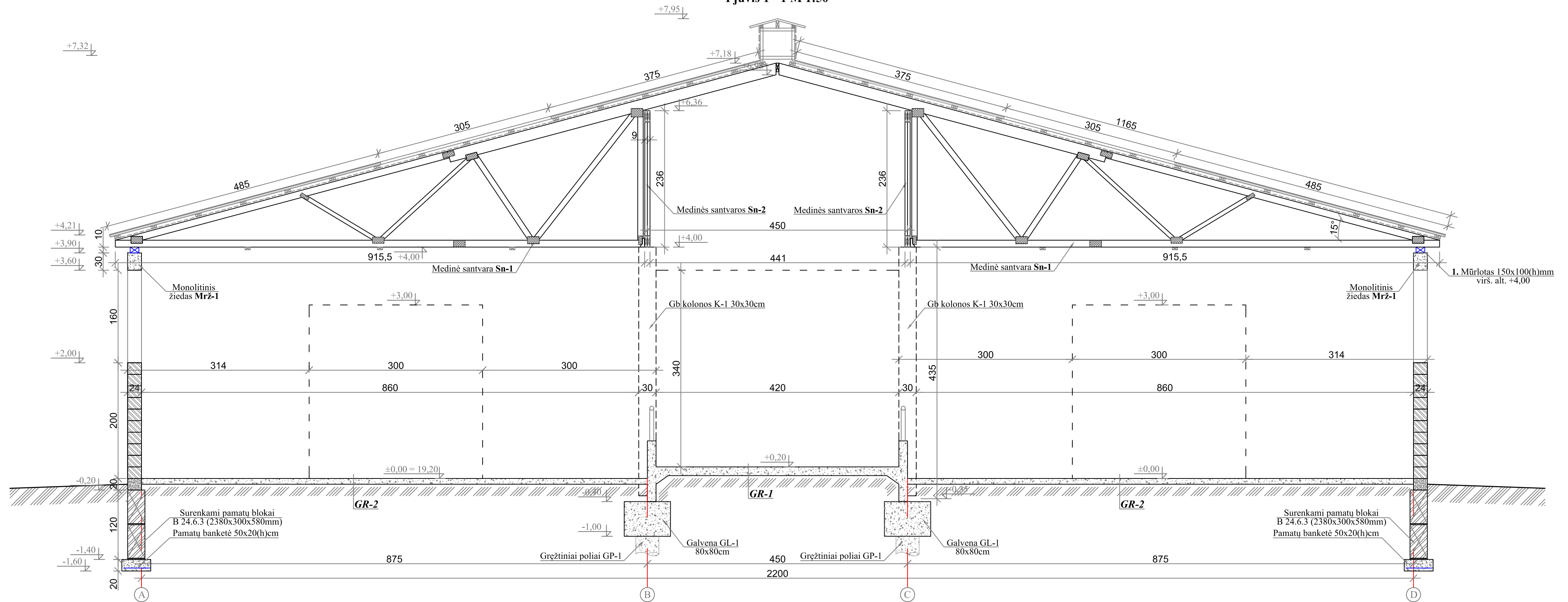

0	2022 04	Projektiniai pasiūlymai		
LAIDA	IŠLEIDIMO DATA	LAIDOS STATUSAS, KEITIMO PRIEŽASTIS (JEI TAIKOMA)		
Kval. Patv. Dok.Nr.	 Projektavimo studija "Archera", UAB, Įm. k. 303274162; Kęstučio g. 11-1, Telšiai. Tel. +370 605 95977	STATINIO PROJEKTO PAVADINIMAS Pastato - tvarto (unik. Nr. 5688-6000-5026) rekonstravimo į sandėliavimo paskirties pastatą, Beržų g. 30D, Kiauleikių k., Vydmantų sen., Kretingos r. sav., projektas		
36929		PV	E. Narmontas	STATINIO NUMERIS IR PAVADINIMAS 01 - Sandėliavimo paskirties pastatas (7.9)
A2083		PDV	E. Narmontas	DOKUMENTO PAVADINIMAS Pjūvis 1 - 1 M 1:50
34097	Projekt	L. Tautavičius	DOKUMENTO ŽYMUO 2022/11-PP-SA.BR-03	LAIDA 0
LT	STATYTOJAS IR (ARBA) UŽSAKOVAS Ūkininkas V.R.R.		LAPAS 01	LAPŲ 01

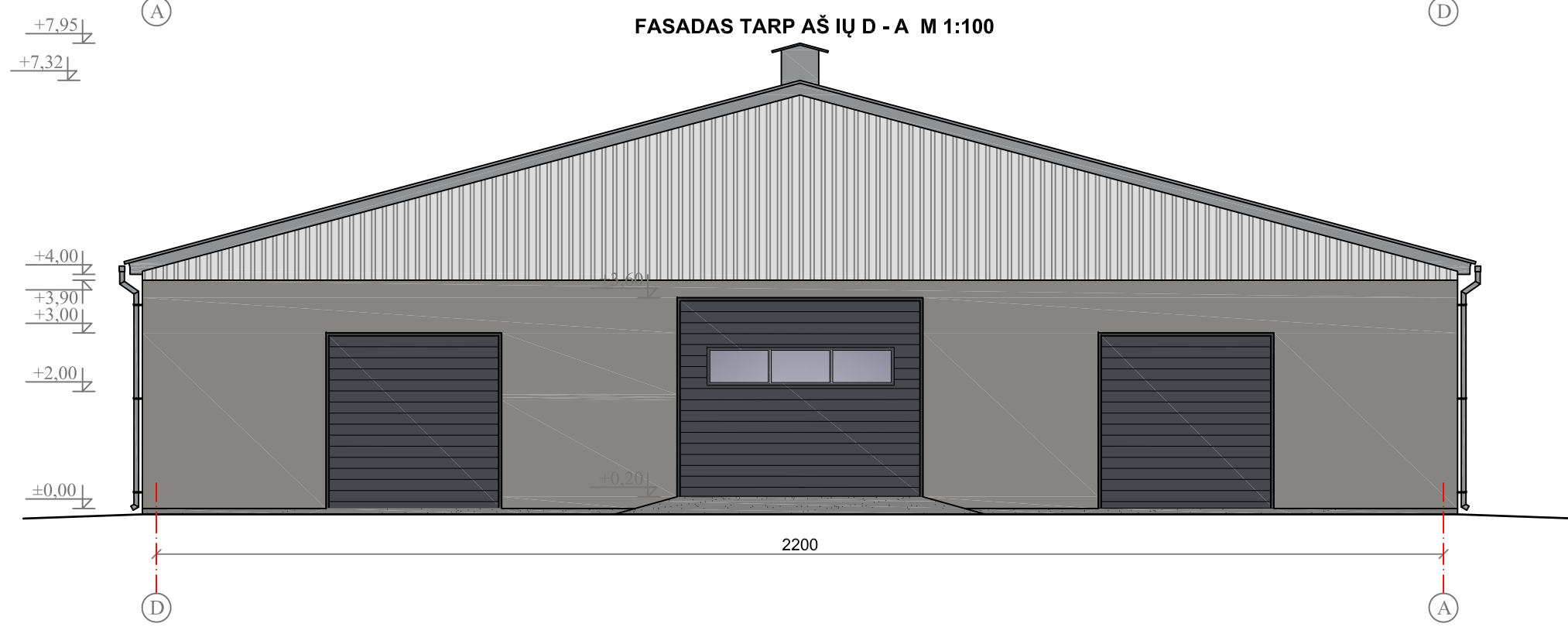
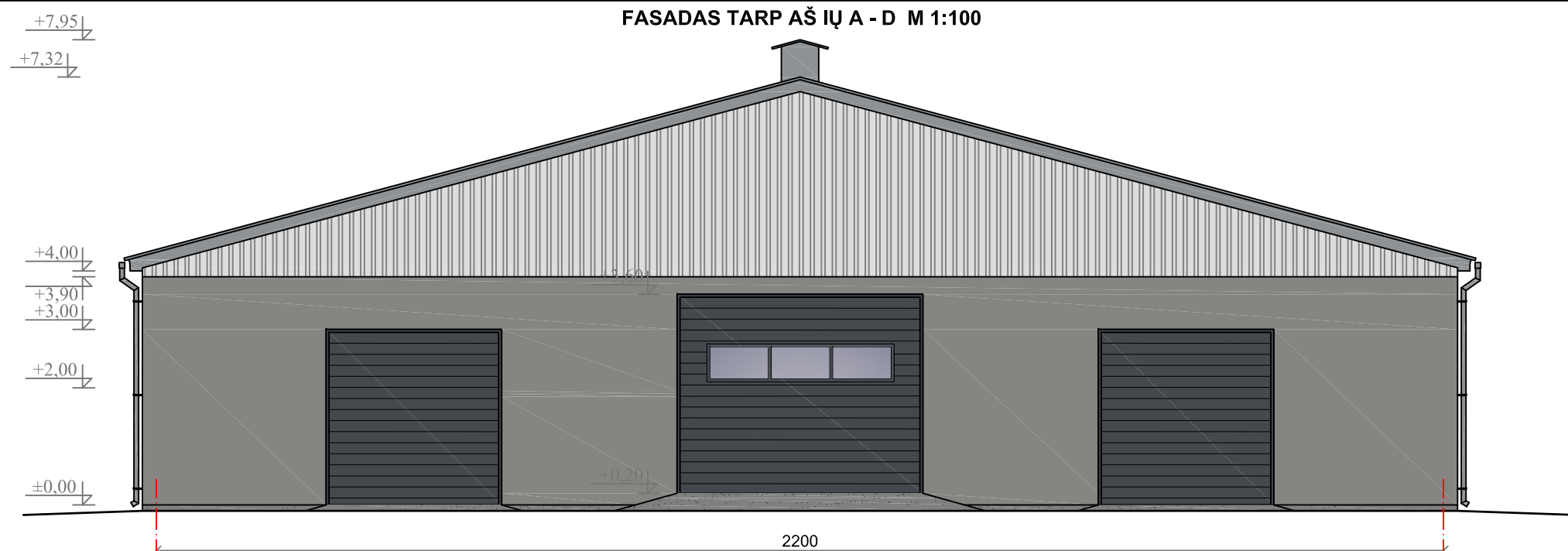

**Fasadų apdailos žiniaraš tis**

Žymėjimas	Medžiaga	Spalvos atitikmuo. Pastabos
	Fasadas - cementinis tinkas	RAL 9007 (pilka)
	Fasadas - medinės dailylentės	RAL 7047 (šviesiai pilka)
	Stogas - beasbestiniai šiferio lakštai "Eternit AGRO L" 1750x1130mm	RAL 7045 (pilka)
	Cokolis	Natūralaus betono spalva
	Vartai	RAL 7024 (tamsiai pilka)

0	2022 04	Projektiniai pasiūlymai						
LAIDA	IŠLEIDIMO DATA	LAIDOS STATUSAS, KEITIMO PRIEŽASTIS (JEI TAIKOMA)						
Kval. Patv. Dok.Nr.	 <small>Projektavimo studija "Archera", UAB, Im. k. 303274162; Kęstučio g. 11-1, Telšiai. Tel: +370 605 95977</small>		<b>STATINIO PROJEKTO PAVADINIMAS</b> Pastato - tvarto (unik. Nr. 5688-6000-5026) rekonstravimo į sandėliavimo paskirties pastatą, Beržų g. 30D, Kiauleikių k., Vydmantų sen., Kretingos r. sav., projektas					
36929	PV	E. Narmontas		<b>STATINIO NUMERIS IR PAVADINIMAS</b> 01 - Sandėliavimo paskirties pastatas (7.9)				
A2083	PDV	E. Narmontas						
34097	Projekt	L. Tautavičius		<b>DOKUMENTO PAVADINIMAS</b> Fasada A - D ir D - A M 1:100				
LT	<b>STATYTOJAS IR (ARBA) UŽSAKOVAS</b> Ūkininkas V.R.R.		<b>DOKUMENTO ŽYMUO</b> 2022/11-PP-SA.BR-04		<table border="1"> <tr> <td>LAPAS</td> <td>LAPŲ</td> </tr> <tr> <td>01</td> <td>01</td> </tr> </table>	LAPAS	LAPŲ	01
LAPAS	LAPŲ							
01	01							

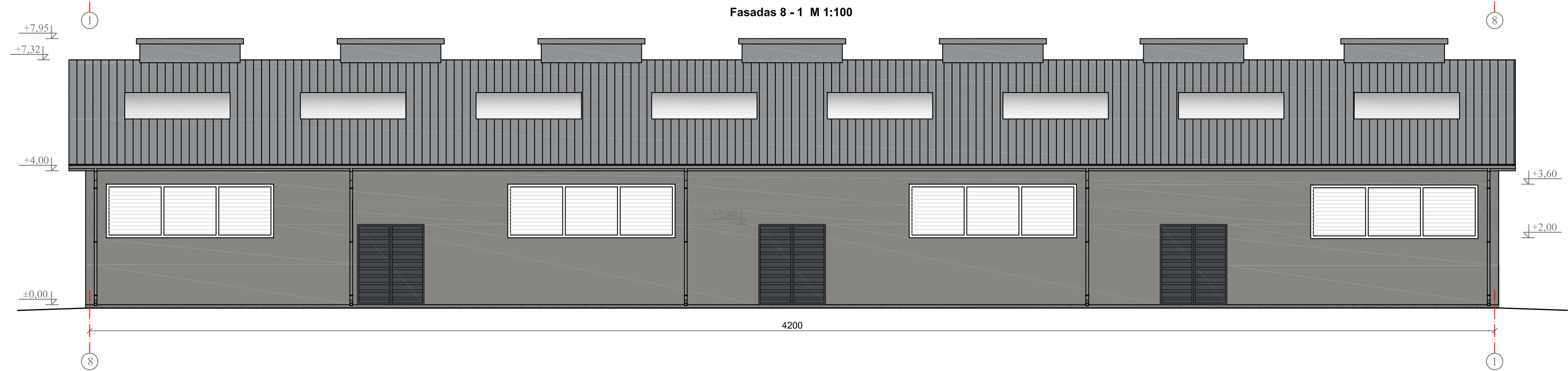
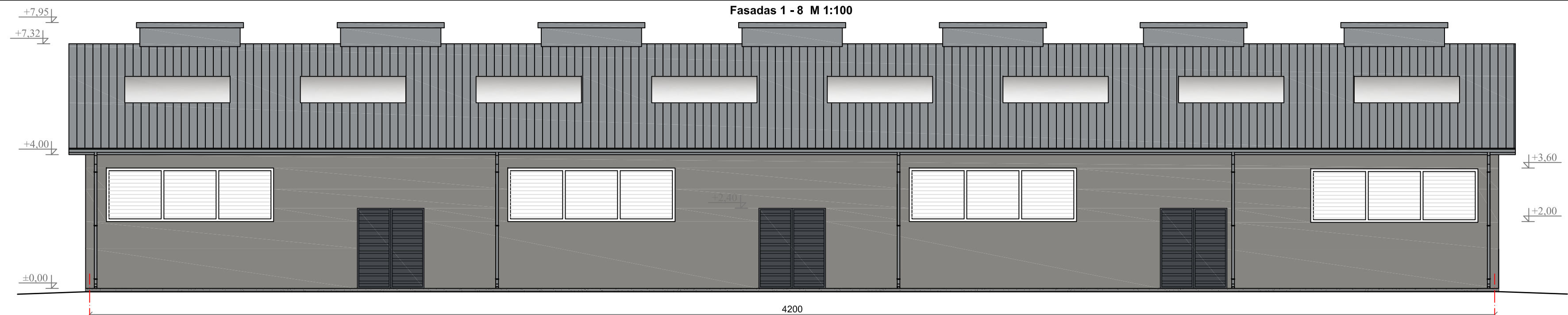

**Fasadų apdailos žiniaraštis**

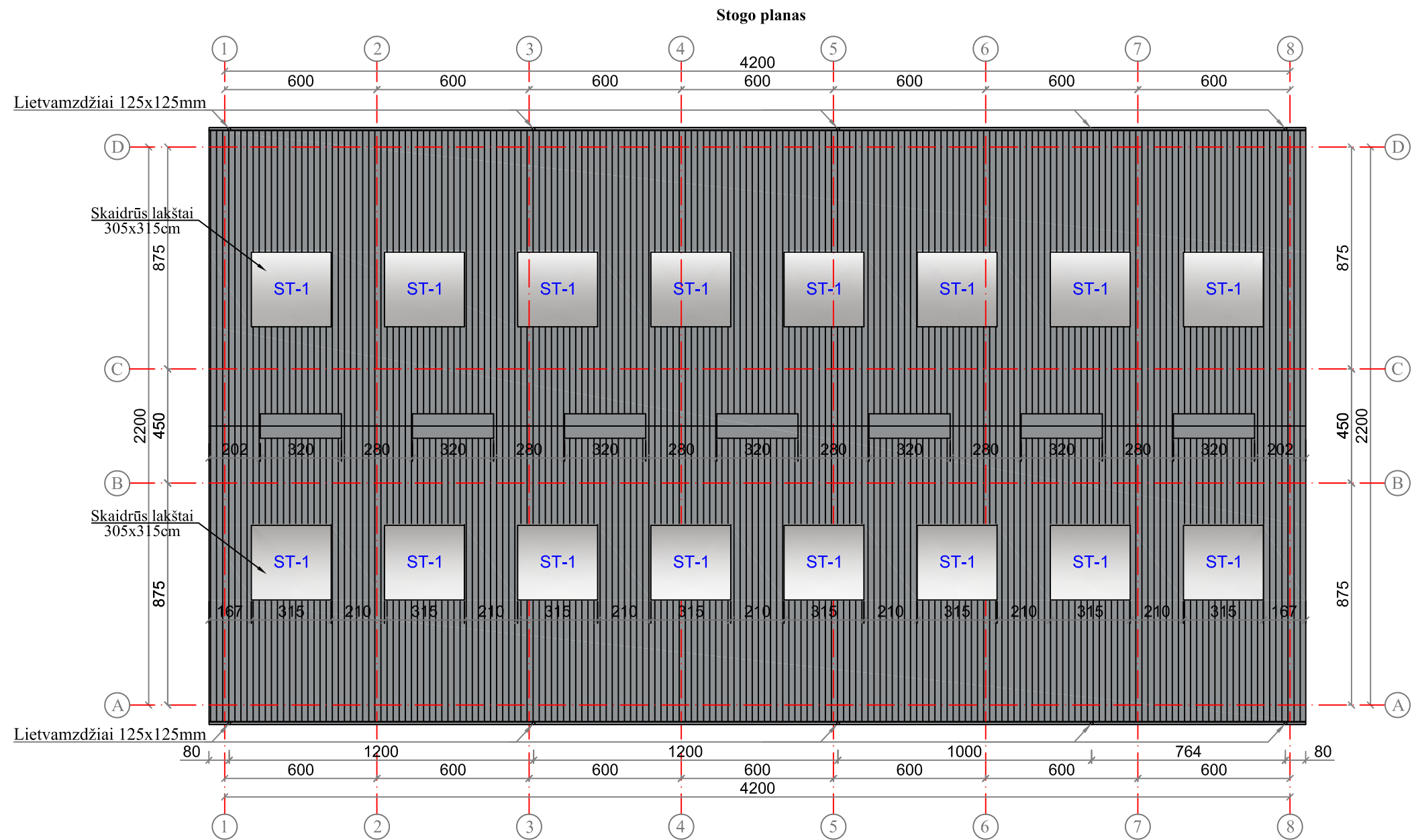

Žymėjimas	Medžiaga	Spalvos atitikmuo, Pastabos
	Fasadas - cementinis tinkas	RAL 9007 (pilka)
	Fasadas - medinės dailylentės	RAL 7047 (šviesiai pilka)
	Stogas - beasbestiniai šiferio lakštai "Eternit AGRO L" 1750x1130mm	RAL 7045 (pilka) / skaidrūs lakštai
	Cokolis	Natūralaus betono spalva
	Vartai	RAL 7024 (tamsiai pilka)

0	2022 04	Projektiniai pasiūlymai	
LAIDA	IŠLEIDIMO DATA	LAIDOS STATUSAS, KEITIMO PRIEŽASTIS (JEI TAIKOMA)	
Kval. Patv. Dok.Nr.		STATINIO PROJEKTO PAVADINIMAS Pastato - tvarto (unik. Nr. 5688-6000-5026) rekonstravimo į sandėliavimo paskirties pastatą, Beržų g. 30D, Kiauleikių k., Vydmantų sen., Kretingos r. sav., projektas	
36929	PV	E. Narmontas	STATINIO NUMERIS IR PAVADINIMAS 01 - Sandėliavimo paskirties pastatas (7.9)
A2083	PDV	E. Narmontas	DOKUMENTO PAVADINIMAS Fasadai 1 - 8 ir 8 - 1 M 1:100
34097	Projekt	L. Tautavičius	LAIDA 0
LT	STATYTOJAS IR (ARBA) UŽSAKOVAS Ūkininkas V.R.R.	DOKUMENTO ŽYMUO 2022/11-PP-SA.BR-05	LAPAS LAPŲ 01 01

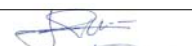

**Pastabos:**

1. Stogo danga - beasbestiniai šiferio lakštai "Eternit AGRO L" 1750x1130mm (888,4m<sup>2</sup>);
2. Skaidrūs lakštai - 153,6m<sup>2</sup>;
3. Visus matmenis tikslinti vietoje.
4. Stogo plotas 1042,0m<sup>2</sup>, lietvamzdžių skaičius 10,0vnt, lietvamzdžio plotas min 1,5cm<sup>2</sup>/m<sup>2</sup>. Vieno lietvamzdžio plotas priimamas: (1042m<sup>2</sup> x 1,5cm<sup>2</sup>/m<sup>2</sup>) / 10,0 = 156,3cm<sup>2</sup>. Parenkami lietvamzdžiai 125x125mm, kurių plotas 156,3cm<sup>2</sup>.

0	2022 04	Projektiniai pasiūlymai		
LAIDA	IŠLEIDIMO DATA	LAIDOS STATUSAS, KEITIMO PRIEŽASTIS (JEI TAIKOMA)		
Kval. Patv. Dok.Nr.	 <small>Projektavimo studija "Archera", UAB, Iim. k. 303274162; Kęstučio g. 11-1, Telšiai. Tel: +370 605 95977</small>		<b>STATINIO PROJEKTO PAVADINIMAS</b> Pastato - tvarto (unik. Nr. 5688-6000-5026) rekonstravimo į sandėliavimo paskirties pastatą, Beržų g. 30D, Kiauleikių k., Vydmantų sen., Kretingos r. sav., projektas	
36929	PV	E. Narmontas		<b>STATINIO NUMERIS IR PAVADINIMAS</b>
A2083	PDV	E. Narmontas		01 - Sandėliavimo paskirties pastatas (7.9)
34097	Projekt	L. Tautavičius		<b>DOKUMENTO PAVADINIMAS</b>
				Planas M 1:200
LT	STATYTOJAS IR (ARBA) UŽSAKOVAS		<b>DOKUMENTO ŽYMUO</b>	
	Ūkininkas V.R.R.		2022/11-PP-SA.BR-06	
			LAPAS	LAPŲ
			01	01







0	2022 04	Projektiniai pasiūlymai			
LAIDA	IŠLEIDIMO DATA	LAIDOS STATUSAS, KEITIMO PRIEŽASTIS (JEI TAIKOMA)			
Kval. Patv. Dok.Nr.	 <small>Projektavimo studija "Archera", UAB, Jm. k. 303274162; Kęstučio g. 11-1, Telšiai. Tel: +370 605 95977</small>		STATINIO PROJEKTO PAVADINIMAS Pastato - tvarto (unik. Nr. 5688-6000-5026) rekonstravimo į sandėliavimo paskirties pastatą, Beržų g. 30D, Kiauleikių k., Vydmantų sen., Kretingos r. sav., projektas		
36929	PV	E. Narmontas		STATINIO NUMERIS IR PAVADINIMAS	
A2083	PDV	E. Narmontas		01 - Sandėliavimo paskirties pastatas (7.9)	
34097	Projekt	L. Tautavičius		DOKUMENTO PAVADINIMAS	
				Statinio vizualizacija "1"	LAIDA 0
LT	STATYTOJAS IR (ARBA) UŽSAKOVAS Ūkininkas V.R.R.		DOKUMENTO ŽYMUO 2022/11-PP-SA.BR-07		LAPAS 01
					LAPŲ 01



0	2022 04	Projektiniai pasiūlymai			
LAIDA	IŠLEIDIMO DATA	LAIDOS STATUSAS, KEITIMO PRIEŽASTIS (JEI TAIKOMA)			
Kval. Patv. Dok.Nr.	 <b>ARCHERA</b> <small>Projektavimo studija "Archera", UAB, Jm. k. 303274162; Kęstučio g. 11-1, Telšiai. Tel: +370 605 95977</small>		<b>STATINIO PROJEKTO PAVADINIMAS</b> Pastato - tvarto (unik. Nr. 5688-6000-5026) rekonstravimo į sandėliavimo paskirties pastatą, Beržų g. 30D, Kiauleikių k., Vydmantų sen., Kretingos r. sav., projektas		
36929	PV	E. Narmontas		STATINIO NUMERIS IR PAVADINIMAS	
A2083	PDV	E. Narmontas		01 - Sandėliavimo paskirties pastatas (7.9)	
34097	Projekt	L. Tautavičius		DOKUMENTO PAVADINIMAS	
				Statinio vizualizacija "2"	LAIDA 0
LT	STATYTOJAS IR (ARBA) UŽSAKOVAS Ūkininkas V.R.R.		DOKUMENTO ŽYMUO 2022/11-PP-SA.BR-08		LAPAS 01
					LAPŲ 01



0	2022 04	Projektiniai pasiūlymai			
LAIDA	IŠLEIDIMO DATA	LAIDOS STATUSAS, KEITIMO PRIEŽASTIS (JEI TAIKOMA)			
Kval. Patv. Dok.Nr.			STATINIO PROJEKTO PAVADINIMAS Pastato - tvarto (unik. Nr. 5688-6000-5026) rekonstravimo į sandėliavimo paskirties pastatą, Beržų g. 30D, Kiauleikių k., Vydmantų sen., Kretingos r. sav., projektas		
36929	PV	E. Narmontas		STATINIO NUMERIS IR PAVADINIMAS	
A2083	PDV	E. Narmontas		01 - Sandėliavimo paskirties pastatas (7.9)	
34097	Projekt	L. Tautavičius		DOKUMENTO PAVADINIMAS	
				Statinio vizualizacija "3"	LAIDA 0
LT	STATYTOJAS IR (ARBA) UŽSAKOVAS Ūkininkas V.R.R.		DOKUMENTO ŽYMUO 2022/11-PP-SA.BR-09	LAPAS 01	LAPŲ 01