Elektroninio dokumento nuorašas

LAIKINO KELIO APVAŽIAVIMO ŽENKLŲ ĮRENGIMO SCHEMA
RIBOJANT EISMĄ TIES GELEŽINKELIO PERVAŽA KELYJE NR. 218
KRETINGA-SKUODAS 0,86 KM, ADRESU ŠVENTOSIOS G.,
KRETINGOS MIESTAS, NUKREIPIANT EISMĄ KELIAIS NR. 2308
KRETINGA-RŪDAIČIAI-ŽIBININKAI, NR. 2309
PALANGA-LAZDININKAI, NR. 2304 DARBĖNAI-ŠVENTOJI,
NR. 2306 KŪLUPĖNAI-DARBĖNAI, NR. 2315 VOVERAIČIAI-ŠUKĖ.
KELIO ŽENKLŲ NR. 624 MINIMALŪS DYDŽIAI 1,5X2 M,
KELIO ŽENKLAI NR. 624 UŽMIESTYJE STATOMI 150-300 M PRIEŠ
SANKRYŽAS, GYVENVIETĖSE 50-100 M PRIEŠ SANKRYŽAS

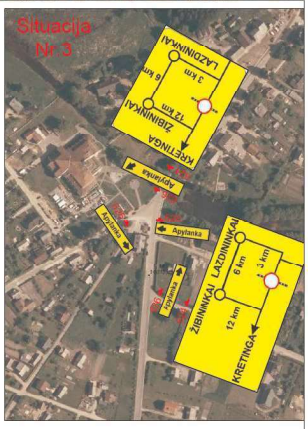

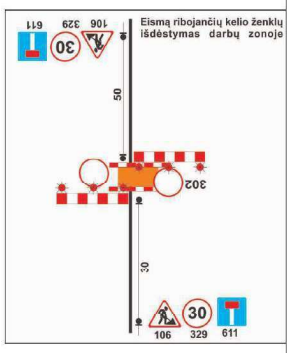

0	2020-09	Statybos leidimui, konkursui	
Laida *Edition*	Data *Date*	Laidos statusas. Keitimų priežastis (jei taikoma) *Reason of the changes made*	
Atestatas *Certificate*	Projektuotojas *Designer*	GTC UAB Geležinkelio tiesimo centras Trikampio g. 10, LT-25112 Lentvaris, Trakų r.sav. Tel. (8 5) 269 3202, faks. (0 5) 202 4975, www.gtc.lt	Statinys *Building* GELEŽINKELIO KELIO KŪLUPĖNAI-KRETINGA (UNIK. NR. 5693-2003-0017) PERVAŽOS 351+780 KM ŠVENTOSIOS G., KRETINGOS M., PAPRASTOJO REMONTO PROJEKTAS
	Pareigos *Position*	Vardas, pavardė *Name* / Parašas *Signature*	
	PV		
	PDV		Brėžinys *Drawing* PERVAŽOS APVAŽIAVIMO SCHEMA — Laida *Edition* 0
Projektoliaba *Projectlanguage* LT	Statytojas *Builder*	AB „LIETUVOS GELEŽINKELIŲ INFRASTRUKTŪRA“	Žymuo *Mark* S(GTC)-0149/20-04-SO_B-02 — Lapas *Page* 1 — Lapų *Pages* 1