

ŽEMĖS SKLYPO DALIŲ PLANAS M 1: 1000

Žemės sklypo plotas 8961 m²

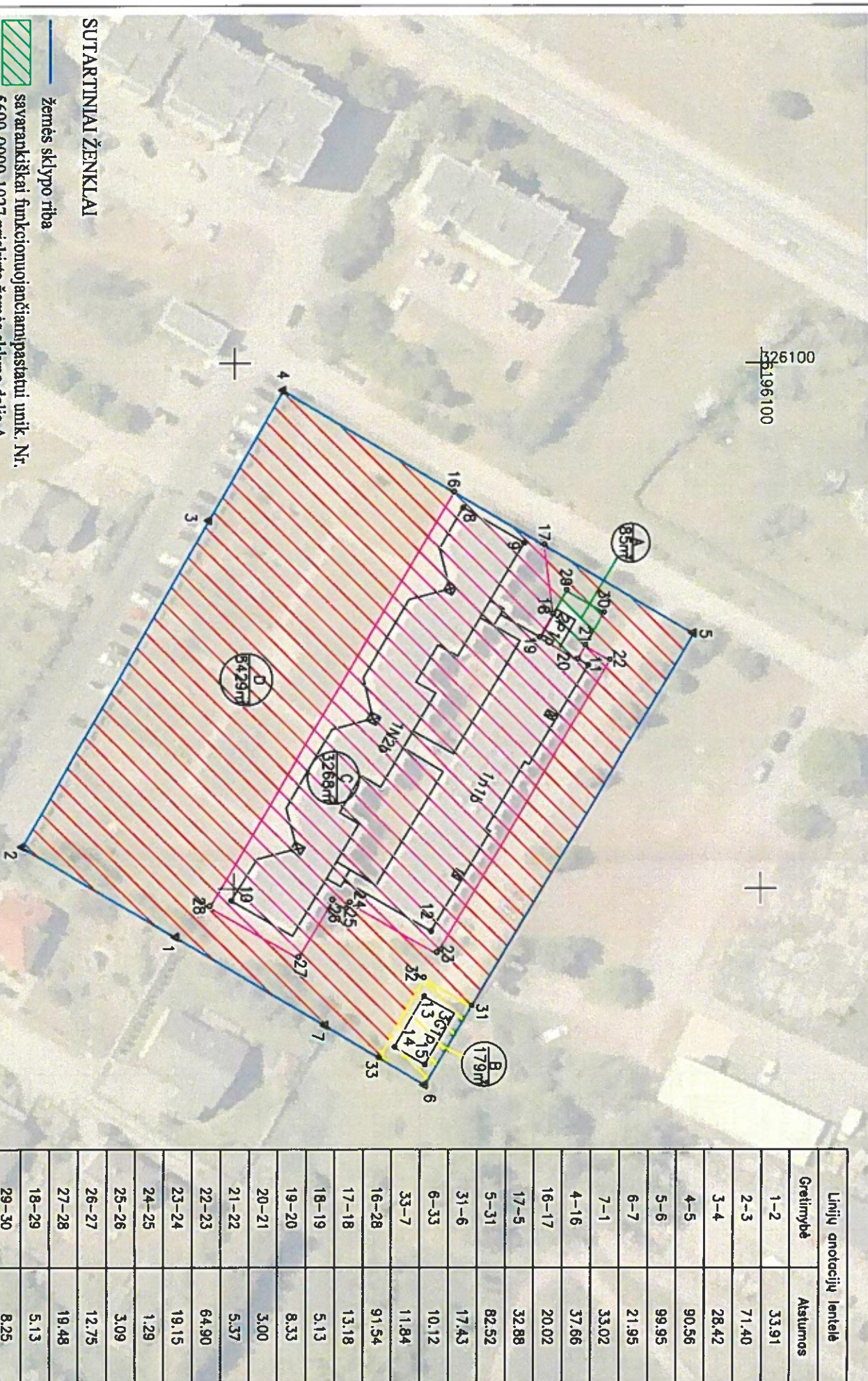

Linijų anotacijų lentelė	Atstumos
1-2	33.91
2-3	71.40
3-4	28.42
4-5	90.56
5-6	99.95
6-7	21.95
7-1	33.02
4-16	37.66
16-17	20.02
17-5	32.88
5-31	82.52
31-6	17.43
6-33	10.12
33-7	11.84
16-28	91.54
17-18	13.18
18-19	5.13
19-20	8.33
20-21	3.00
21-22	5.37
22-23	64.90
23-24	19.15
24-25	1.29
25-26	3.09
26-27	12.75
27-28	19.48
18-29	5.13
29-30	8.25
30-21	7.24
31-32	10.49
32-33	17.33

Kadastro vietovės pavadinimas:	Kretingos m.
Žemės sklypo kadastro numeris:	5 6 3 4 0 0 1 0 0 0 4 6

Savininkas	Kretingos r. sav.
Savininkas	Kretingos m. sen.
Gyvenamoji vieta	Kretingos m.
Galvė, namo Nr.	Klaipėdos g. 133C

Gretimybė	Gretimo žemės sklypo kadastro Nr.	Pastabos
1-2	5634/0010:0011	
2-3		Krašto g.
3-4	5634/0010:0081	
4-5		Pravežiamas
5-6		LVZ
6-7	5634/0010:0073	
7-1	5634/0010:0028	

Valstybinė		Priežiū	
atskirai	bandrai	atskirai	bandrai
ind.	m ²	ind.	m ²
A	85	D	5429
B	179		
C	3288		

Lietuvos Respublika
 Kretingos rajono savivaldybė
 Lietuvos Respublika
 Kretingos rajono savivaldybė
 Lietuvos Respublika
 Kretingos rajono savivaldybė
 Lietuvos Respublika
 Kretingos rajono savivaldybė

S. Šimkaus g. 19, Klaipėda, sand@rmdkskyrte@zudc.lt, tel. +370 669 40000

Pareigos: **Sandra Maksvytė**
 Projektų vadovė
 Vardas, pavardė
 Lietuvos Respublika
 Valstybės įmonė
 ŽEMĖS UKIO
 DUOMENŲ CENTRAS
 Vilnius

SUTARTINIAI ŽENKLAI

- žemės sklypo riba
- savarankiškai funkcionuojanti pastatui unik. Nr. 5699-0000-1027 priskirta žemės sklypo dalis A
- savarankiškai funkcionuojanti pastatui unik. Nr. 5699-0000-1049 priskirta žemės sklypo dalis B
- savarankiškai funkcionuojanti pastatui unik. Nr. 5699-0000-1016 priskirta žemės sklypo dalis C
- Bandrai naudojama žemės sklypo dalis D

PASTABA:
 Sklypo dalių nustatymo savarankiškai funkcionuojantiems pastatams planas parengtas vadovaujantis UAB "Kartografiniai projektai" matavimo Edmundo Petrausko (kval. paž. Nr. 2M-M-356) 2015 m. liepos 29 d. parengtu žemės sklypo planu;
 VĮ Registrų Centro pateikta statinių išdėstymo schemas kopija;
 MB "Jaroma" matavimo Manto Stalgio (kval. paž. Nr. 2M-M-2338) 2023 m. lapkričio 3 d. parengtu statinių išdėstymo planu.

