

Žemės sklypo išdėstymo schema

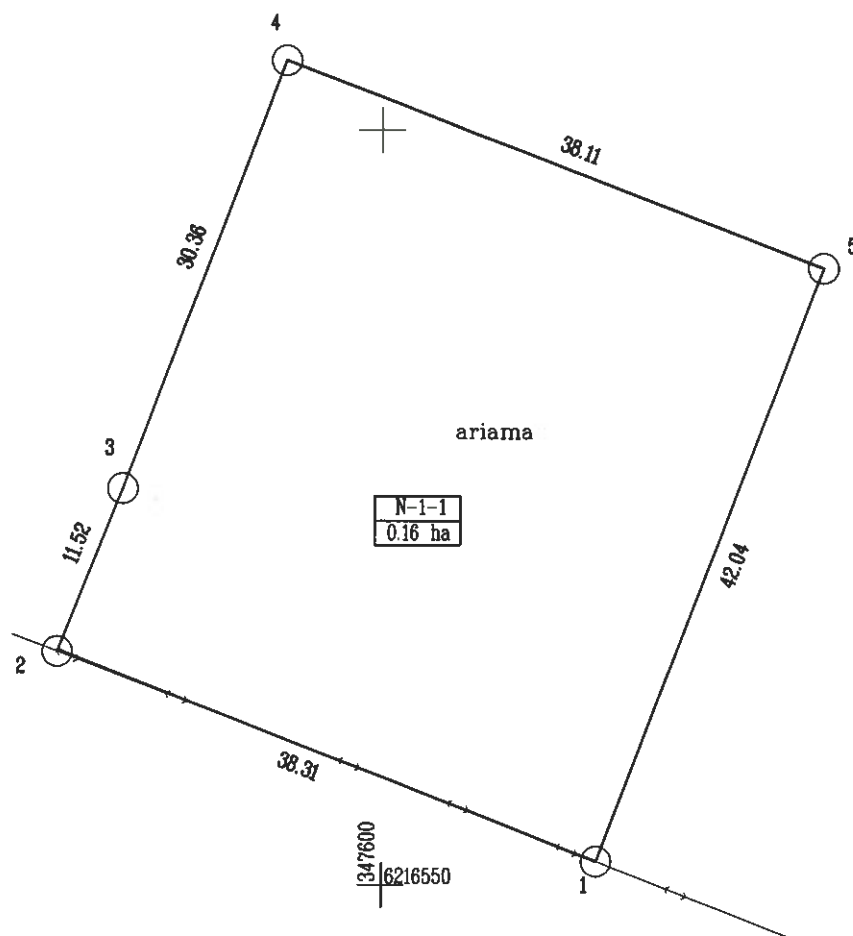

LEIDŽIAMO LAIKINAI NAUDOTI ŽEMĖS ŪKIO PASKIRTIES ŽEMĖS PLANAS M1: 500

Žemės sklypo plotas 1600 m²



| | | | | | | |
|---------------------------|---------|------------|--------|---|---------|-----------|
| Kadastras: | vietovė | Salantų m. | blokas | | sklypas | |
| Žemės sklypo kadastro Nr. | | | 5 | 6 | 6 | 4 0 0 0 1 |

| | |
|--------------------|-----------|
| Savivaldybė | Kretingos |
| Seniūnija | Salantų |
| Gyvenamoji vietovė | Salantų m |
| Gatvė, namo Nr. | |

| Gretimybė | Gretimimo žemės sklypo kadastro Nr. | Pastabos |
|-----------|-------------------------------------|------------------------|
| 1-2 | 5664/0001:212 | kadastriniai matavimai |
| 2-3 | 5650/0004:14 | kadastriniai matavimai |
| 3-4 | 5650/0004:241 | kadastriniai matavimai |
| 4-1 | | VZ |

| Naudojamas plotas | | | | | | | |
|-------------------|----------------|---------|----------------|------------|----------------|---------|----------------|
| Privati | | | | Valstybinė | | | |
| atskirai | | bendrai | | atskirai | | bendrai | |
| ind. | m ² | ind. | m ² | ind. | m ² | ind. | m ² |
| | | | | | 1600 | | |

Su nustatytais ribomis ir sąlygomis sutinku

.....
 (Žemės sklypo savininko (esamojo arba būsimojo) vardas, pavardė) (parašas) (data)

.....
 (Žemės sklypo savininko (esamojo arba būsimojo) vardas, pavardė) (parašas) (data)

Pastaba:

- 1) Žemės sklypas natūroje nematuotas ir neženklintas,
- 2) Žemės sklypo ribos preliminarios.



Zigmo Žašyčio individuali veikla
 Tel.: +370 600 05052, geonamai@gmail.com

Ind. veiklos pažymos Nr. 311982, 2013m. kovo 27 d.

| | | | |
|----------------|-------------|-----------------|------------|
| Parąšas | Parašas | Vardas, pavardė | Data |
| Zigmas Žašytis | [Signature] | Zigmas Žašytis | 2024-05-27 |

Metininko kvalifikacijos pažymėjimo Nr.: 2M-M-1872

ŽEMĖS SKLYPO PLANAS M 1:500

Žemės sklypo plotas 1600 m²

Žemės sklypo kadastro Nr.

| | | | | | | | | | |
|---|---|---|---|---|---|---|---|--|--|
| 5 | 6 | 6 | 4 | 0 | 0 | 0 | 1 | | |
|---|---|---|---|---|---|---|---|--|--|

KOORDINACIJŲ ŽINIARAŠTIS

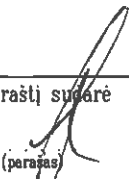
| Koordinacijų sistema LKS-94 | | | | | | | |
|---|-------|---------------------|-----------|---------------------------------|-------|------------|---|
| Taško Nr. | Kodas | X | Y | Taško Nr. | Kodas | X | Y |
| 1 | R | 6216551.57 | 347614.29 | | | | |
| 2 | R | 6216565.54 | 347578.62 | | | | |
| 3 | R | 6216576.23 | 347582.92 | | | | |
| 4 | R | 6216604.60 | 347593.73 | | | | |
| 5 | R | 6216590.85 | 347629.27 | | | | |
| Žemės sklypo centro koordinatės | | | | Darbo LitPOS laikas | | | |
| Koordinacijų sistema | | Koordinatės X/Y | | Data | | | |
| Valstybinė | | X=6216580 | | Prisijungta | | | |
| LKS-1994 | | Y=347603 | | Atsijungta | | | |
| Žiniaraštį sudarė | | | | | | | |
|  | | Zigmas Žasytis | | 2M-M-1872 | | 2024-06-27 | |
| (parašas) | | (vardas ir pavardė) | | (kvalifikacijos pažymėjimo Nr.) | | (data) | |

Duomenys apie žemės sklypo servitutus

| Eil. Nr. | Servituto Kodas | Nekilnojamojo turto registre įrašyto ar teritorijų planavimo dokumente nustatyto servituto pavadinimas ir rūšis | Servituto plotas m ² |
|----------|-----------------|---|---------------------------------|
| - | - | - | - |
| - | - | - | - |
| - | - | - | - |
| - | - | - | - |

Ištrauka ir Lietuvos Respublikos administracinių nusižengimų kodekso:

112 straipsnis. Nuolatinių žemėnaudos riboženklų sunaikinimas arba sugadinimas užtraukia baudą nuo septyniasdešimt iki vieno šimto keturiasdešimt eurų.