

Žemės sklypo išdėstymo schema

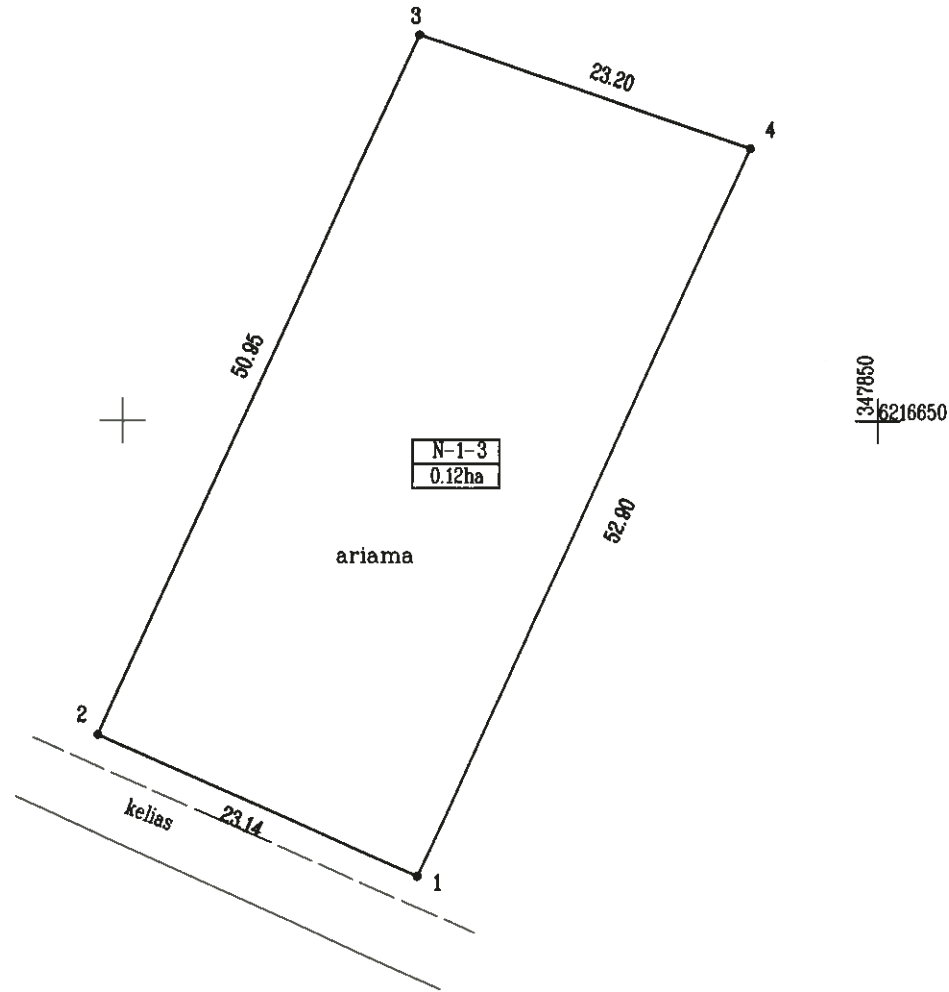

LEIDŽIAMO LAIKINAI NAUDOTI ŽEMĖS ŪKIO PASKIRTIES ŽEMĖS PLANAS M1: 500
 Žemės sklypo plotas 1200 m²



Pastaba:

- 1) Žemės sklypas natūroje nematuotas ir neženklintas,
- 2) Žemės sklypo ribos preliminarios.

Kadastras:	vieta	Salantų m.	blokas		sklypas	
Žemės sklypo kadastro Nr.			5	6	6	4
			0	0	0	1

Savivaldybė	Kretingos
Seniūnija	Salantų
Gyvenamoji vietovė	Salantų m.
Galvė, namo Nr.	

Gretimybė	Gretimo žemės sklypo kadastro Nr.	Pastabos
1-2	5664/7001:41	kadastriniai matavimai
2-3		vž
3-4	5664/0002:57	
4-1		vž

Naudojamas plotas							
Privati				Valstybinė			
atskirai		bendrai		atskirai		bendrai	
ind.	m ²	ind.	m ²	ind.	m ²	ind.	m ²
					1200		

Su nustatytais ribomis ir sąlygomis sutinku

..... (Žemės sklypo savininko (esamojo arba būsimojo) vardas, pavardė) (parašas) (data)

..... (Žemės sklypo savininko (esamojo arba būsimojo) vardas, pavardė) (parašas) (data)

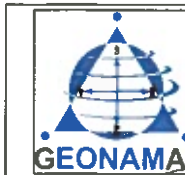

Zigmo Žasyčio individuali veikla
 Tel.: +370 600 05052, geonamai@gmail.com

Ind. veiklos pažymės Nr. 811962, 2013m. kovo 27 d.

Pareigis	Zigmas Žasytis	Parašas	Vardas, pavardė	Data
Matininkas	individuali veikla		Zigmas Žasytis	2024-05-27

Matininko kvalifikacijos pažymėjimo Nr.: 2M-M-1872

ŽEMĖS SKLYPO PLANAS M 1:500

Žemės sklypo plotas 1200 m²

Žemės sklypo kadastro Nr. 5 6 6 4 0 0 0 1

KOORDINACIŲ ŽINIARASTIS

Koordinacių sistema LKS-94							
Taško Nr.	Kodas	X	Y	Taško Nr.	Kodas	X	Y
1	R	6216619.92	347819.52				
2	R	6216629.23	347798.34				
3	R	6216675.55	347819.55				
4	R	6216668.04	347841.50				
Žemės sklypo centro koordinatės				Darbo LitPOS laikas			
Koordinacių sistema		Koordinatės X/Y		Data			
Valstybinė		X=6216648		Prisijungta			
LKS-1994		Y=347818		Atsijungta			
Žiniaraštį sudarė  (parašas) Zigmas Žasytis 2M-M-1872 2024-05-27 (vardas ir pavardė) (kvalifikacijos pažymėjimo Nr.) (data)							

Duomenys apie žemės sklypo servitusus

Eil. Nr.	Servituto Kodas	Nekilnojamojo turto registre įrašyto ar teritorijų planavimo dokumente nustatyto servituto pavadinimas ir rūšis	Servituto plotas m ²
-	-	-	-
-	-	-	-
-	-	-	-
-	-	-	-

Ištrauka ir Lietuvos Respublikos administracinių nusižengimų kodekso:

112 straipsnis. Nuolatinių žemėnaudos riboženklų sunaikinimas arba sugadinimas užtraukia baudą nuo septyniasdešimt iki vieno šimto keturiasdešimt eurų.