

Žemės sklypo išdėstymo schema

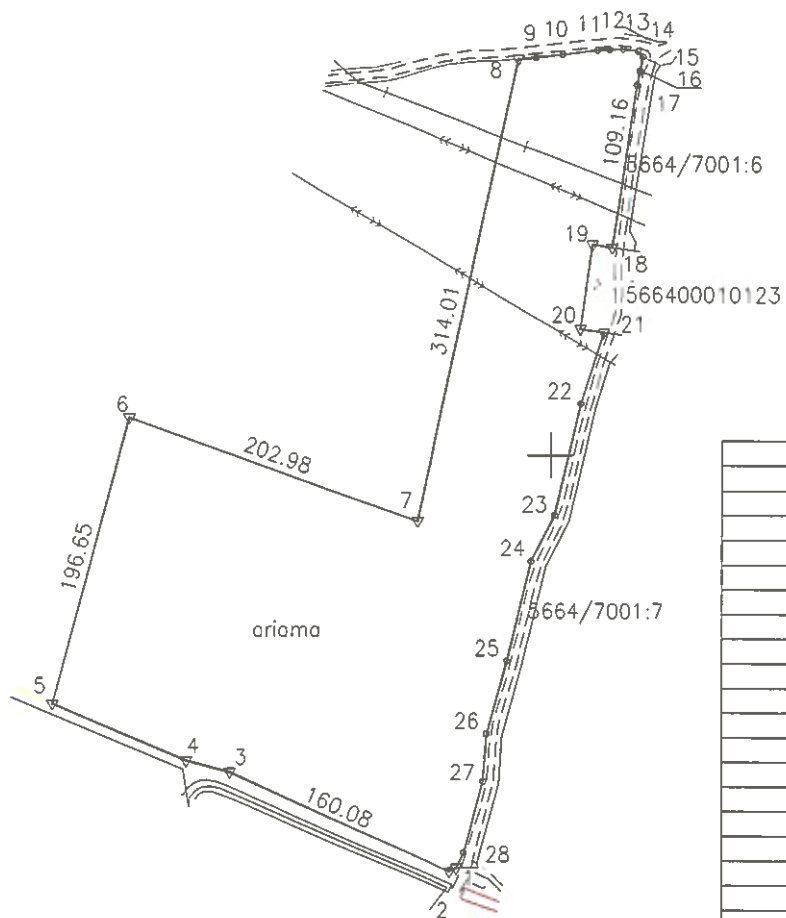

ŽEMĖS SKLYPO PLANAS M 1:5000

Žemės sklypo plotas 86200m²



Linijų anotacijų lentelė	
Gretimybė	Atstumas
1-2	5.13
3-4	29.98
4-5	96.17
8-9	11.53
9-10	17.65
10-11	23.50
11-12	8.04
12-13	8.88
13-14	10.48
14-15	4.81
15-16	9.57
16-17	9.35
18-19	13.13
19-20	56.47
20-21	15.95
21-22	49.94
22-23	76.02
23-24	34.25
24-25	68.09
25-26	50.35
26-27	31.55
27-28	48.91
28-1	11.24

647500
215500

Kadastro:	vietovė	Salantai	blokas		sklypas									
Žemės sklypo kadastro Nr.:			5	6	6	4	0	0	0	1	0	0	0	0

Savivaldybė	Kretingos
Seniūnija	Salantų
Gyvenamoji vietovė	Salantų
Gatvė, namo Nr.	N-3-1

Gretimybė	Gretimio žemės sklypo kadastro Nr.	Pastabos
1-5		Kelias 6m
5-8		V2
8-15		Kelias 10m
15-18	5664/7001:6	
18-21	5664/0001:123	
21-1	5664/7001:7	

Naudojamas plotas							
Privati				Valstybinė			
atskirai		bendrai		atskirai		bendrai	
ind.	m ²	ind.	m ²	ind.	m ²	ind.	m ²
					86200		

Su pagal 2022 m. . 12. . mėn. 20. d. atliktą žemės sklypo ribų pažėklinimą-parodymą parengtame žemės sklypo plane išbraizytomis ribomis ir apskaičiuotu žemės sklypo plotu sutinku:

(žemės sklypo savininko (esamo arba būsimojo) vardas, pavardė)

[Signature]
(parašas) 2022-12-20
(data)

O. Krusos įmonė

į.k.164262735, Savanorių g. 24, Kretinga, tel. 860028326, osvald7613@yahoo.com

Pareigos	Parašas	Vardas, pavardė	Data
Savininkas A.V.	<i>[Signature]</i>	Osvaldas Krusa	2022-12-20

Matavinko kvalifikacijos pažymėjimo Nr.: 2M-M-1516

ŽEMĖS SKLYPO PLANAS M 1:5000

Žemės sklypo plotas 86200m²

Žemės sklypo kadastro Nr. 5 6 6 4 0 0 0 1 0 0 0 0

KOORDINACIŲ ŽINIARAŠTIS

Koordinacių sistema valstybinė LKS-94							
Taško Nr.	Kodas	X	Y	Taško Nr.	Kodas	X	Y
1	R	6215726.10	347937.55				
2	R	6215723.80	347932.97				
3	R	6215789.58	347787.03				
4	R	6215797.22	347758.04				
5	R	6215834.74	347669.49				
6	R	6216024.70	347720.33				
7	R	6215956.12	347911.37				
8	R	6216262.92	347978.27				
9	R	6216263.80	347989.77				
10	R	6216265.74	348007.31				
11	R	6216268.65	348030.63				
12	R	6216269.37	348038.64				
13	R	6216269.48	348047.52				
14	R	6216268.21	348057.92				
15	R	6216264.40	348060.86				
16	R	6216254.98	348059.20				
17	R	6216245.82	348057.31				
18	R	6216137.95	348040.58				
19	R	6216139.75	348027.57				
20	R	6216083.84	348019.66				
21	R	6216081.61	348035.45				
22	R	6216034.12	348020.01				
23	R	6215960.15	348002.48				
24	R	6215929.62	347986.96				
25	R	6215863.41	347971.09				
26	R	6215814.87	347957.70				
27	R	6215783.41	347955.34				
28	R	6215736.24	347942.41				

Žemės sklypo centro koordinatės				Darbo LitPOS laikas			
Koordinacių sistema	Koordinatės X/Y			Data			
Valstybinė				Prisijungta			
LKS-1994				Atsijungta			

Žiniaraštį sudarė			
	V. Pavardenis	2M-M-.....	
(parašas)	(vardas ir pavardė)	(kvalifikacijos pažymėjimo Nr.)	(data)

Duomenys apie teritorijas, kuriose taikomos specialiosios žemės naudojimo sąlygos

Eil. Nr.	Teritorijos, kurioje taikomos specialiosios žemės naudojimo sąlygos, kodas	Teritorijos, kurioje taikomos specialiosios žemės naudojimo sąlygos, pavadinimas	Teritorijos, kurioje taikomos specialiosios žemės naudojimo sąlygos, plotas, m ²
1	2	3	4
1	106	Elektros tinklų apsaugos zonos (III skyrius, ketvirtasis skirsnis)	3880
2	121	Melioruotos žemės ir melioracijos statinių apsaugos zonos (VI skyrius, antrasis skirsnis)	86200
3	134	Valstybiniai parkai (V skyrius, dvidešimt trečiasis skirsnis)	86200

Duomenys apie žemės sklypo servitutus

Eil. Nr.	Servituto Kodas	Nekilnojamojo turto registre įrašyto ar teritorijų planavimo dokumente nustatyto servituto pavadinimas ir rūšis	Servituto plotas m ²
-	-	-	-
-	-	-	-
-	-	-	-

Ištrauka ir Lietuvos Respublikos administracinių nusižengimų kodekso:

112 straipsnis. Nuolatinių žemėnaudos riboženklų sunaikinimas arba sugadinimas užtraukia baudą nuo septyniasdešimt iki vieno šimto keturiasdešimt eurų.