

Žemės sklypo išdėstymo schema

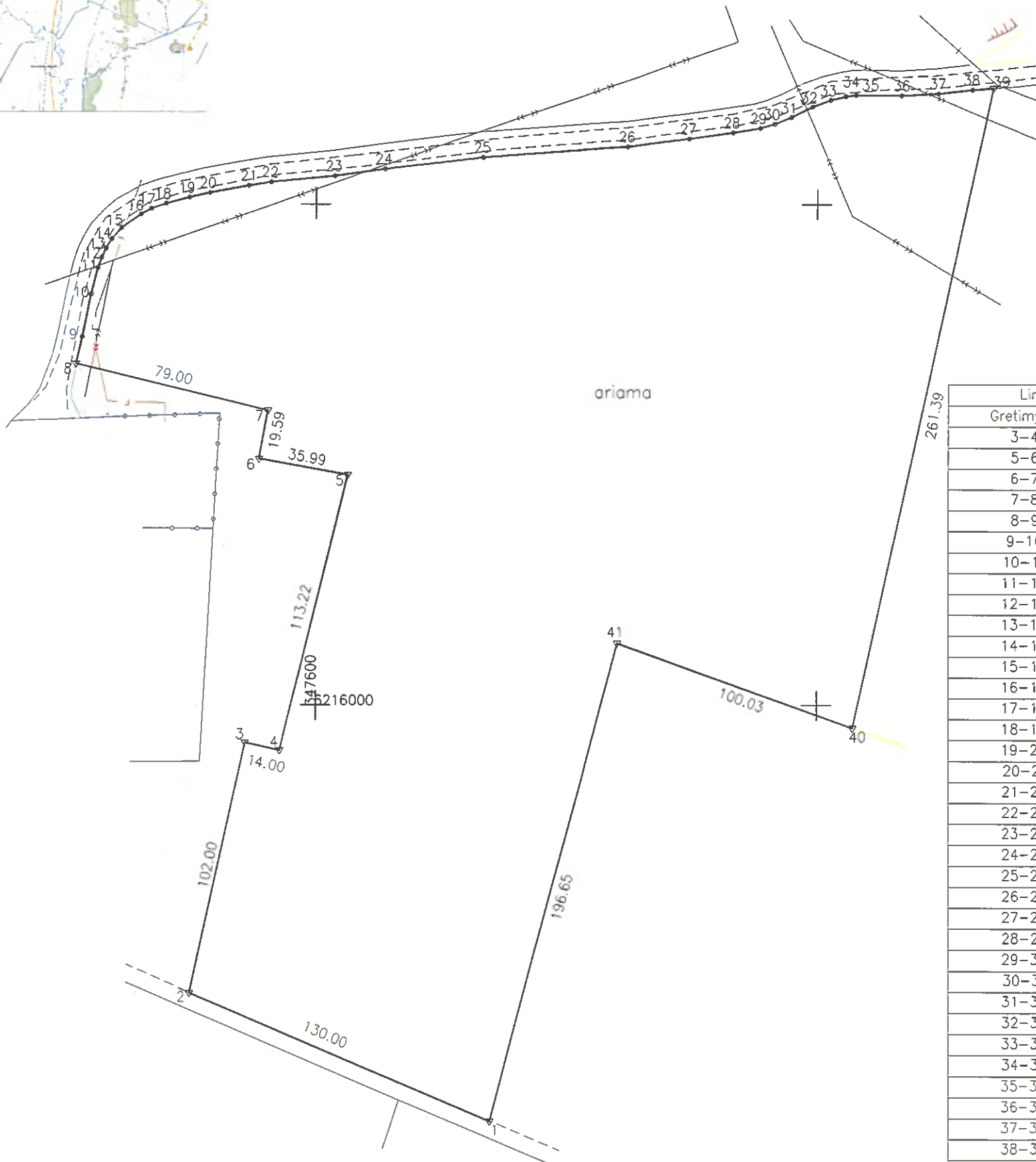

# ŽEMĖS SKLYPO PLANAS M 1:2000

Žemės sklypo plotas 80000m<sup>2</sup>



Gretimybė	Atstumas
3-4	14.00
5-6	35.99
6-7	19.59
7-8	79.00
8-9	11.00
9-10	17.27
10-11	10.85
11-12	4.61
12-13	3.91
13-14	4.45
14-15	5.91
15-16	9.54
16-17	4.74
17-18	6.28
18-19	9.52
19-20	8.39
20-21	15.85
21-22	8.88
22-23	25.49
23-24	20.26
24-25	39.30
25-26	57.88
26-27	24.85
27-28	17.68
28-29	11.07
29-30	5.98
30-31	7.06
31-32	9.37
32-33	7.67
33-34	6.26
34-35	4.13
35-36	18.12
36-37	14.65
37-38	13.67
38-39	8.46

Kadastras:	vietovė	Salantai	blokas		sklypas									
Žemės sklypo kadastro Nr.:			5	6	6	4	0	0	0	1	0	0	0	0

Savivaldybė	Kretingos
Seniūnija	Salantų
Gyvenamoji vietovė	Salantų
Gatvė, namo Nr.	N-4-2

Gretimybė	Gretimo žemės sklypo kadastro Nr.	Pastabos
1-2		Kelias 6m
2-8		VŽ
8-39		Kelias 10m
39-1		VŽ

Naudojamas plotas							
Privati				Valstybinė			
atskirai		bendrai		atskirai		bendrai	
ind.	m <sup>2</sup>	ind.	m <sup>2</sup>	ind.	m <sup>2</sup>	ind.	m <sup>2</sup>
					80000		

Su pagal 2022 m. 12 mėn. 20 d. atliktą žemės sklypo ribų pažėklinimą-parodymą parengtame žemės sklypo plane išbraizytomis ribomis ir apskaičiuotu žemės sklypo plotu sulinku:

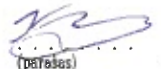
 (žemės sklypo savininko (esamo arba būsimąjo) vardas, pavardė)
  (pareišęs)
 2022-12-20 (data)

**O. Krusos įmonė**

į.k.164262735, Savanorių g. 24, Kretinga, tel. 860028326, osvald7613@yahoo.com

Pareigos	Parašas	Vardas, pavardė	Data
Savininkas	A.V.	Osvaldas Krusa	2022-12-20

Matininko kvalifikacijos pažymėjimo Nr.: 2M-M-1516

# ŽEMĖS SKLYPO PLANAS M 1:2000

Žemės sklypo plotas 80000m<sup>2</sup>

Žemės sklypo kadastro Nr. 5 6 6 4 0 0 0 1 0 0 0 0

## KOORDINACIŲ ŽINIARAŠTIS

Koordinacių sistema valstybinė LKS-94							
Taško Nr.	Kodas	X	Y	Taško Nr.	Kodas	X	Y
1	R	6215834.74	347669.49	39	R	6216246.29	347870.17
2	R	6215885.46	347549.79	40	R	6215990.90	347814.48
3	R	6215985.02	347571.97	41	R	6216024.70	347720.33
4	R	6215981.98	347585.64				
5	R	6216091.88	347612.84				
6	R	6216098.33	347577.43				
7	R	6216117.60	347580.93				
8	R	6216136.26	347504.17				
9	R	6216146.96	347506.73				
10	R	6216163.88	347510.17				
11	R	6216174.40	347512.83				
12	R	6216178.72	347514.45				
13	R	6216182.25	347516.13				
14	R	6216186.05	347518.44				
15	R	6216190.43	347522.41				
16	R	6216195.90	347530.23				
17	R	6216198.14	347534.41				
18	R	6216200.18	347540.35				
19	R	6216202.63	347549.55				
20	R	6216204.50	347557.73				
21	R	6216207.40	347573.31				
22	R	6216208.78	347582.08				
23	R	6216211.24	347607.45				
24	R	6216214.10	347627.51				
25	R	6216218.67	347666.54				
26	R	6216223.12	347724.25				
27	R	6216226.12	347748.92				
28	R	6216228.53	347766.43				
29	R	6216230.35	347777.35				
30	R	6216232.02	347783.09				
31	R	6216234.71	347789.62				
32	R	6216238.89	347798.01				
33	R	6216241.48	347805.23				
34	R	6216242.97	347811.31				
35	R	6216243.53	347815.40				
36	R	6216243.33	347833.52				
37	R	6216244.11	347848.15				
38	R	6216245.66	347861.73				

Žemės sklypo centro koordinatės

Darbo LitPOS laikas

Koordinacių sistema	Koordinatės X/Y	Data			
Valstybinė		Prisijungta			
LKS-1994		Atsijungta			

Žiniaraštį sudarė

V. Pavardenis  
(paršas)
2M-M-.....  
(kvalifikacijos pažymėjimo Nr.)
.....  
(data)

### Duomenys apie teritorijas, kuriose taikomos specialiosios žemės naudojimo sąlygos

Eil. Nr.	Teritorijos, kurioje taikomos specialiosios žemės naudojimo sąlygos, kodas	Teritorijos, kurioje taikomos specialiosios žemės naudojimo sąlygos, pavadinimas	Teritorijos, kurioje taikomos specialiosios žemės naudojimo sąlygos, plotas, m <sup>2</sup>
1	2	3	4
1	106	Elektros tinklų apsaugos zonos (III skyrius, ketvirtasis skirsnis)	5152
2	149	Vandens tiekimo ir nuotekų, paviršinių nuotekų tvarkymo infrastruktūros apsaugos zonos (III skyrius, desimtas skirsnis)	298
3	121	Melioruotos žemės ir melioracijos statinių apsaugos zonos (VI skyrius, antrasis skirsnis)	80000
4	134	Valstybiniai parkai (V skyrius, dvidešimt trečiasis skirsnis)	80000

### Duomenys apie žemės sklypo servitutus

Eil. Nr.	Servituto Kodas	Nekilnojamojo turto registre įrašyto ar teritorijų planavimo dokumente nustatyto servituto pavadinimas ir rūšis	Servituto plotas m <sup>2</sup>
-	-	-	-
-	-	-	-
-	-	-	-

Ištrauka ir Lietuvos Respublikos administracinių nusizengimų kodekso:

112 straipsnis. Nuolatinių žemėnaudos riboženklų sunaikinimas arba sugadinimas užtraukia baudą nuo septyniadesimt iki vieno šimto keturiasdesimt eurų.