

Žemės sklypo išdėstymo schema

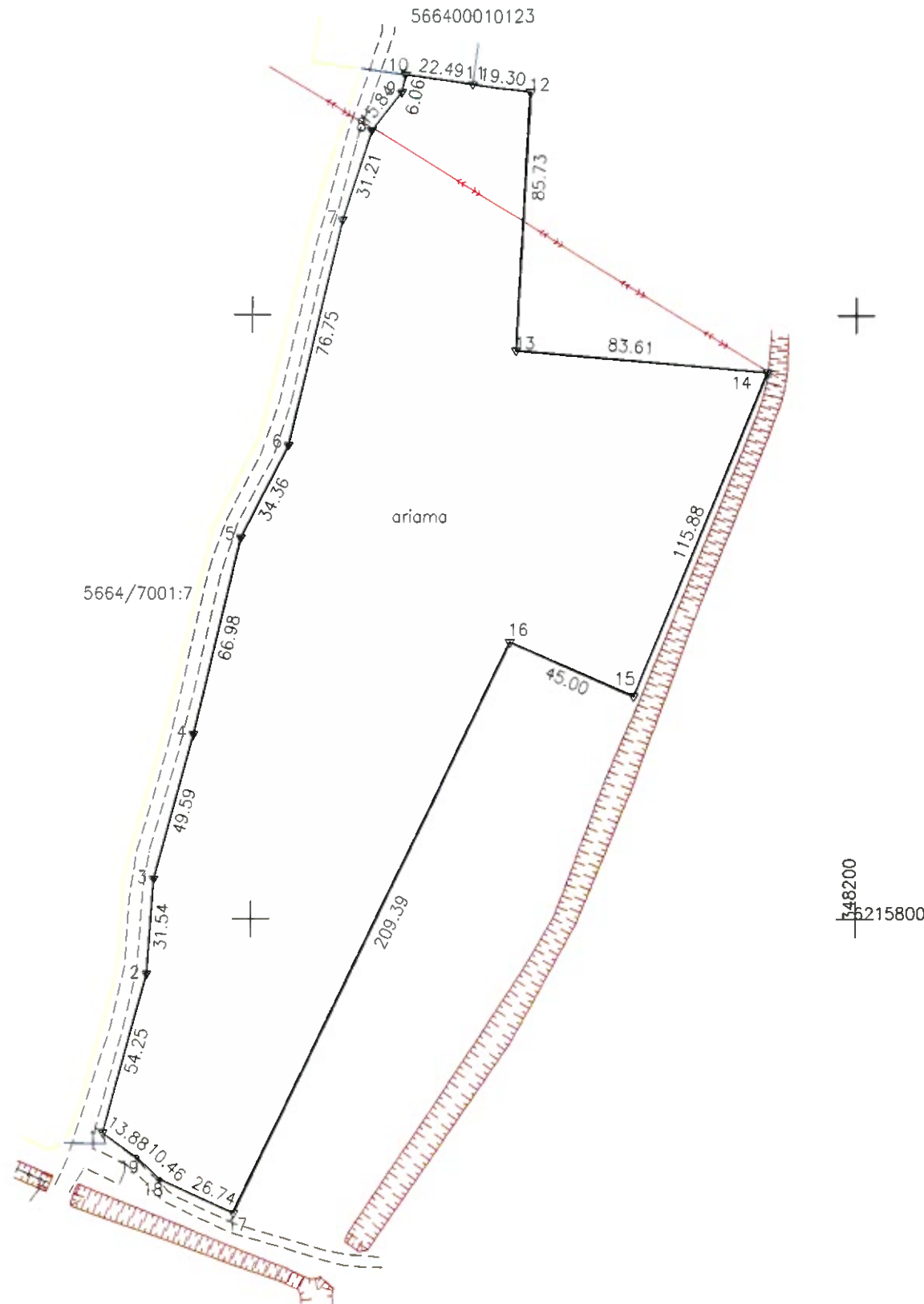

# ŽEMĖS SKLYPO PLANAS M 1:2000

Žemės sklypo plotas 33000m<sup>2</sup>



Kadastras:	vietovė	Salantai	blokas	sklypas
Žemės sklypo kadastro Nr.			5 6 6 4 0 0 0 1 0 0 0 0	

Savivaldybė	Kretingos
Seniūnija	Salantų
Gyvenamoji vietovė	Salantų
Gatvė, namo Nr.	-

Gretimybė	Gretimio žemės sklypo kadastro Nr.	Pastabos
1-10	5664/7001:7	
10-11	5664/0001:123	
11-17		VŽ
17-1		Kelias 6m

Naudojamas plotas							
Privati				Valstybinė			
atskirai		bendrai		atskirai		bendrai	
ind.	m <sup>2</sup>	ind.	m <sup>2</sup>	ind.	m <sup>2</sup>	ind.	m <sup>2</sup>
					33000		

Su pagal 2022. m. 12 mėn. 20 d. atliktą žemės sklypo ribų pažėklinimą-parodymą parengtame žemės sklypo plane išbraižytomis ribomis ir apskaičiuotu žemės sklypo plotu sutinku:

(žemės sklypo savininko (esamo arba būsimojo) vardas, pavardė)

*(Signature)*  
(parašas)

2022-12-20  
(data)

## O. Krusos įmonė

į.k.164262735, Savanorių g. 24, Kretinga, tel. 860028326, osvald7613@yahoo.com

Pareigos	Parašas	Vardas, pavardė	Data
Savininkas A.V.	<i>(Signature)</i>	Osvaldas Krusa	2022-12-20

Matininko kvalifikacijos pažymėjimo Nr.: 2M-M-1516

# ŽEMĖS SKLYPO PLANAS M 1:2000

Žemės sklypo plotas 33000m<sup>2</sup>

Žemės sklypo kadastro Nr. 5 6 6 4 0 0 0 1 0 0 0 0

## KOORDINACIŲ ŽINIARAŠTIS

Koordinacių sistema valstybinė LKS-94							
Taško Nr.	Kodas	X	Y	Taško Nr.	Kodas	X	Y
1	R	6215729.38	347950.90				
2	R	6215781.70	347965.24				
3	R	6215813.15	347967.60				
4	R	6215860.95	347980.79				
5	R	6215926.09	347996.38				
6	R	6215956.72	348011.96				
7	R	6216031.40	348029.65				
8	R	6216061.08	348039.29				
9	R	6216073.57	348049.03				
10	R	6216079.50	348050.30				
11	R	6216076.35	348072.57				
12	R	6216073.85	348091.71				
13	R	6215988.24	348087.26				
14	R	6215981.08	348170.56				
15	R	6215873.82	348126.71				
16	R	6215891.73	348085.43				
17	R	6215703.24	347994.23				
18	R	6215714.15	347969.82				
19	R	6215721.28	347962.17				

Žemės sklypo centro koordinatės			Darbo LitPOS laikas		
Koordinacių sistema	Koordinatės X/Y	Data			
Valstybinė		Prisijungta			
LKS-1994		Atsijungta			

Žinierastį sudarė			
	V. Pavardenis	2M-M-.....	
(parašas)	(vardas ir pavardė)	(kvalifikacijos pažymėjimo Nr.)	(data)

### Duomenys apie teritorijas, kuriose taikomos specialiosios žemės naudojimo sąlygos

Eil. Nr.	Teritorijos, kurioje taikomos specialiosios žemės naudojimo sąlygos, kodas	Teritorijos, kurioje taikomos specialiosios žemės naudojimo sąlygos, pavadinimas	Teritorijos, kurioje taikomos specialiosios žemės naudojimo sąlygos, plotas, m <sup>2</sup>
1	2	3	4
1	106	Elektros tinklų apsaugos zonos (III skyrius, ketvirtasis skirsnis)	1234
2	121	Melioruotos žemės ir melioracijos statinių apsaugos zonos (VI skyrius, antrasis skirsnis)	33000
3	134	Valstybiniai parkai (V skyrius, dvidešimt trečiasis skirsnis)	33000

### Duomenys apie žemės sklypo servitutus

Eil. Nr.	Servituto Kodas	Nekilnojamojo turto registre įrašyto ar teritorijų planavimo dokumente nustatyto servituto pavadinimas ir rūšis	Servituto plotas m <sup>2</sup>
-	-	-	-
-	-	-	-
-	-	-	-

Ištrauka ir Lietuvos Respublikos administracinių nusižengimų kodekso:

112 straipsnis. Nuolatinių žemėnaudos riboženklų sunaikinimas arba sugadinimas užtraukia baudą nuo septyniasdešimt iki vieno šimto keturiasdešimt eurų.