

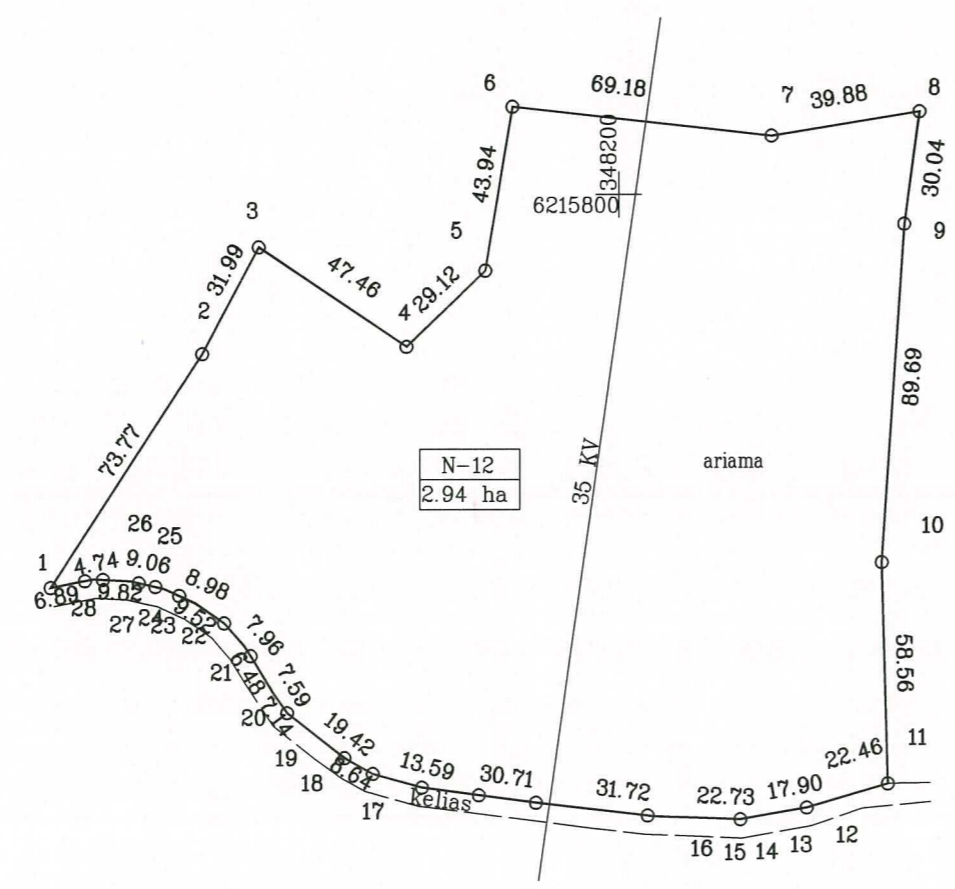

LEIDŽIAMO LAIKINAI NAUDOTI ŽEMĖS ŪKIO PASKIRTIES ŽEMĖS SCHEMA M1: 2000

Žemės sklypo plotas 29400 m²



Kadastras:	vietovė	Salantų m.	blokas				sklypas						
Žemės sklypo kadastro Nr.:			5	6	6	4	0	0	0	1			

Savivaldybė	Kretingos
Seniūnija	Salantų m.
Gyvenamoji vietovė	Salantų m.
Gatvė, namo Nr.	

Gretimybė	Gretimo žemės sklypo kadastro Nr.	Pastabos
1-7		VŽ
7-8	5664/0001:110	kadastriniai matavimai
8-9	5664/0001:337	kadastriniai matavimai
9-10		VŽF
10-11	5664/0001:26	kadastriniai matavimai

Naudojamas plotas							
Privati				Valstybinė			
atskirai		bendrai		atskirai		bendrai	
ind.	m ²	ind.	m ²	ind.	m ²	ind.	m ²
					29400		

Su nustatytais ribomis ir sąlygomis sutinku:

(Žemės sklypo savininko (esamojo arba būsimojo) vardas, pavardė) (parašas) (data)

Pastaba: Žemės sklypo ribos natūroje nenuatuotos nepaženklintos
Žemės sklypo ribos preliminaros

Zigmo Žasyčio individuali veikla
Tel.: +370 600 05052, geonamai@gmail.com

Ind. veiklos pažymos Nr. 311982, 2013m. kovo 27 d.

Pareigos	Žasytis	Vardas, pavardė	Data
Matininkas	Zigmas Žasytis		2024.05.16

Matininko kvalifikacijos pažymėjimo Nr.: 2M-M-1872

ŽEMĖS SKLYPO PLANAS M 1:2000

Žemės sklypo plotas 29400 m²

Žemės sklypo kadastro Nr.

5	6	6	4	0	0	0	1			
---	---	---	---	---	---	---	---	--	--	--

KOORDINACIŲ ŽINIARAŠTIS

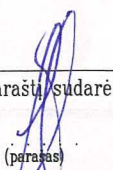
Koordinacių sistema LKS-94							
Taško Nr.	Kodas	X	Y	Taško Nr.	Kodas	X	Y
1	R	6215696.10	348048.66				
2	R	6215757.92	348088.91				
3	R	6215786.14	348103.97				
4	R	6215759.79	348143.44				
5	R	6215779.89	348164.51				
6	R	6215823.23	348171.77				
7	R	6215815.47	348240.51				
8	R	6215821.85	348279.88				
9	R	6215792.09	348275.79				
10	R	6215702.60	348269.75				
11	R	6215644.06	348271.34				
12	R	6215637.76	348249.78				
13	R	6215634.71	348232.14				
14	R	6215635.51	348209.42				
15	R	6215639.12	348177.91				
16	R	6215643.18	348147.47				
17	R	6215646.82	348134.38				
18	R	6215650.99	348126.81				
19	R	6215662.91	348111.48				
20	R	6215668.72	348107.33				
21	R	6215675.27	348103.50				
22	R	6215680.73	348100.01				
23	R	6215686.70	348094.74				
24	R	6215692.07	348086.88				
25	R	6215695.82	348078.72				
26	R	6215697.84	348069.89				
27	R	6215698.33	348060.08				
28	R	6215697.45	348055.42				
Žemės sklypo centro koordinatės				Darbo LitPOS laikas			
Koordinacių sistema		Koordinatės X/Y		Data			
Valstybinė		X=6215715		Prisijungta		08:00	
LKS-1994		Y=348176		Atsijungta		17:00	
Žiniaraštį sudarė  Zigmas Žasytis (parasas) (vardas ir pavardė)				2M-M-1872 (kvalifikacijos pažymėjimo Nr.)			
				2024 05 16 (data)			

Duomenys apie žemės sklypo servitutus

Eil. Nr.	Servituto Kodas	Nekilnojamojo turto registre įrašyto ar teritorijų planavimo dokumente nustatyto servituto pavadinimas ir rūšis	Servituto plotas m ²
-	-	-	-
-	-	-	-
-	-	-	-
-	-	-	-

Ištrauka, ir Lietuvos Respublikos administracinių nusižengimų kodekso:

112 straipsnis. Nuolatinių žemėnaudos riboženklų sunaikinimas arba sugadinimas užtraukia baudą nuo septyniasdešimt iki vieno šimto keturiasdešimt eurų.