

ŽEMĖS SKLYPO (SKLYPŲ) FORMAVIMO IR PERTVARKYMO PROJEKTAS M 1:500 SPRENDINIŲ BRĖŽINYS

FORMUOJAMOS TERITORIJOS BENDRAS PLOTAS 0.0712 HA

Sutartiniai ženklai	
1. Sutartinio ženklo žymėjimas	Sutartinio ženklo aprašymas
Nr. 12	Formuojama teritorija
→	Greitimi sklypai ir kad. Nr.
—	Elektrinio oro linijos 0.4kV
—	Elektrinio linijų apsaugos zonos (2m)
—	Elektrinio linijų 0.4kV
—	Elektrinio linijų apsaugos zonos (1m)
—	Nuotekos
—	Vandentiekis
—	Lietaus kanalizacija
—	Vandentiekio, lietaus ir fekalinės kanalizacijos apsaugos zonos (2.5m)
—	Ryšiai
—	Ryšių apsaugos zonos (2m)
—	Dujotiekis
—	Dujotiekio apsaugos zonos (2m)
—	Slėnio g. E1 kategorija
—	Slėnio g. E1 raudonosios linijos nuo kelio vairo 3.5m į abi puses bendras plotas 7m
→	Formuojamo žemės sklypo ribų posūkių taskai ir numerai

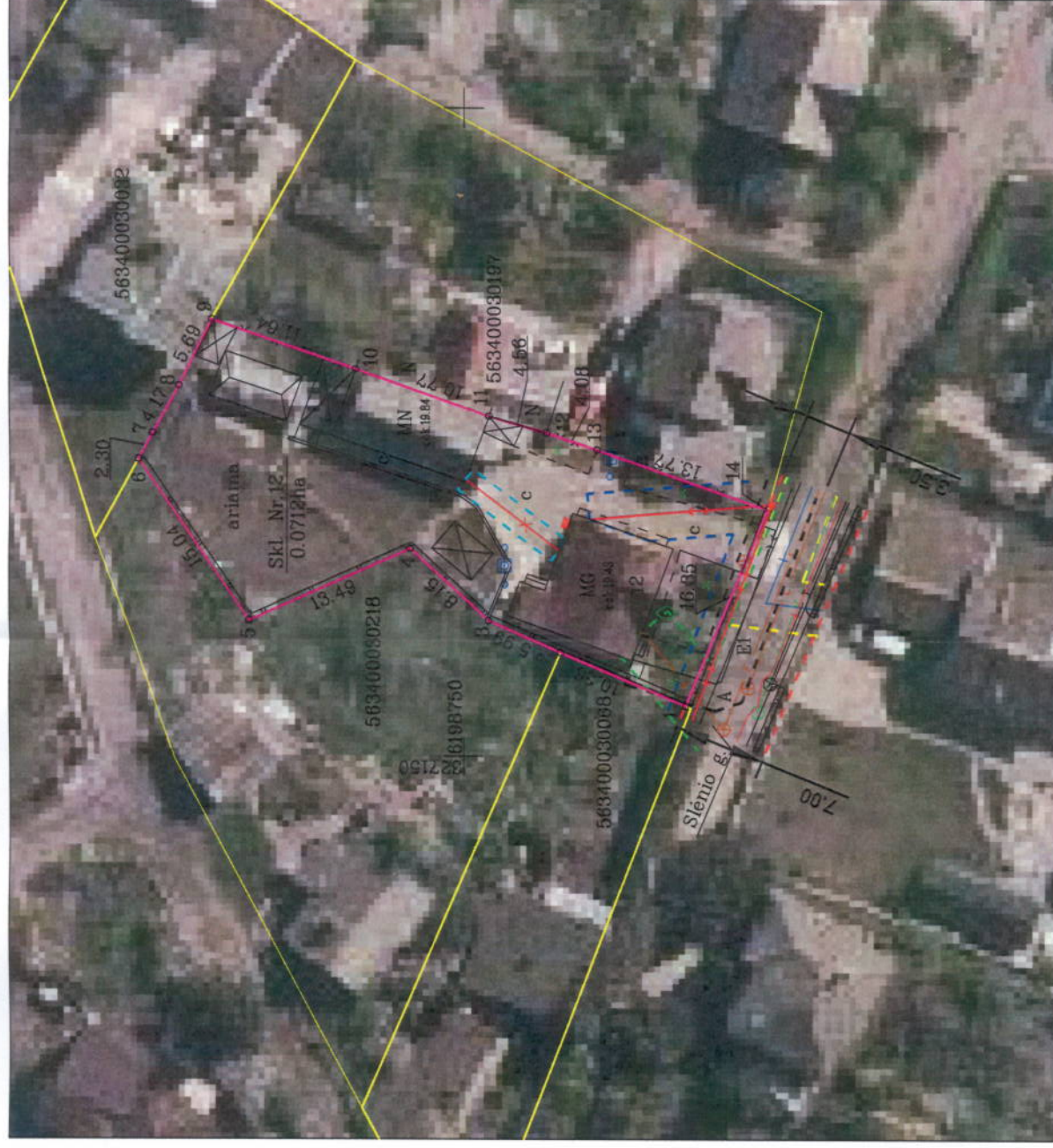

Gatvė, namo Nr.	Slėnio g. 12		
Kaimas (miestelis)	Seniūnija		
Miestas (rajonas)	Kretingos		
Apskritis	Klaipėdos		
Kadastrinio vietoje:	Zvainių 5634		
Zemės sklypo kadastro Nr.	5634/0003		
bloko Nr.	0 0 0 3		
sklypo Nr.			
Gretimybė	Limijos ilgis, m	Zemės sklypo kad. Nr.	Pastabos
1-2	10.36	5634/0003:68	Nijolė Balčiūnaitė
2-6	42.67	5634/0003:218	Silvija Bertauskienė
6-9	12.16	5634/0003:32	Reimundas Sabalys, Vydas Sabalys
9-14	44.82	5634/0003:197	Algimantas Čurauškas, Justinas Čurauškas
14-1	16.35		Slėnio g. E1 kategorija (7m plotis)

Žemės sklypo (sklypų) savininkai ar valstybinės žemės patikėtiniai
MARIUS KELPSAS 5634/0003:

(vardas, pavardė ar pavadinimas, pareigos) (žemės sklypo Nr. kad. žemėlapyje) (parašas) (data)

Zemės sklypo Nr.	12	plotas (ha)	0.0712	Klia	būdas	požemio ir paviršinių teritorijų
Kretingos rajono savivaldybės administracija						
Vyriausiasis specialistas						
Liutauras Mockus						
2017-05-31 (data)						

SUDERINTA:

NŽT prie ŽŪM Kretingos skyrius
(pareigos, vardas ir pavardė, institucijos pavadinimas)

SUDERINTA
MELIORACIJOS STATINIAI

Žemės sklypo savininko/naudotojo vardas, pavardė ar pavadinimas	žemės sklypo Nr.	bendras plotas	žemės ūkio naudojimas				užstatyta teritorija	vandenyis	kita žemė	nušausinta žemė
			iš viso	miškas	krūmai	keliai				
Marius Kelpsas	12	0.0712	0.0239	0.0239	0.0239	0.0473	—	—	—	

žemės sklypo Nr.	kodu	Formuojamo žemės sklypo (sklypų) taikomos specialiosios žemės ir miško naudojimo sąlygos nustatytos Lietuvos Respublikos Vyriausybės 1992 m. gegužės 12 d. nutarimu Nr. 343 (Žin., 1992, Nr. 22-652)		plotas, ha
		aprašymas	plotas, ha	
12	1	I. Ryšių linijų apsaugos zonos	0.0027	
	6	VI. Elektrinio linijų apsaugos zonos	0.0081	
	49	XLIX. Vandentiekio, lietaus ir fekalinės kanalizacijos tinklų ir įrenginių apsaugos zonos	0.0025	

ZEMĖLAPIS
ORTIOLT
NŽT 2013

UAB KARTOGRAFIJOS BIURAS

Pareigos	Vardas, Pavardė	Kvalifikacijos pažymėjimo data ir numeris	Parašas	Data
Vykdytojas	Gediminas Venckus	2008-12-30 Nr. 2R-PF-440		
Vadovas	Gediminas Venckus	2008-12-30 Nr. 2R-PF-440		