

# ŽEMĖS SKLYPŲ FORMAVIMO IR PERTVARKYMO PROJEKTAS

## SPRENDINIŲ BRĖŽINYS M 1: 1000

Gatvė, namo Nr.	Vytauto g. 20
Kaimas (miestelis)	Kretinga
Seniūnija	Kretingos
Rajonas	
Apskritis	Klaipėdos

Žemės sklypo savininko/naudojo vardas, pavardė ar pavadinimas	Formuojamo žemės sklypo (sklypų) žemės naudmenų ekspliciacija (ha)													
	Žemės sklypo Nr.	Bendras plotas	Žemės ūkio naudmenos					Krūmai	Keliai		Užstatyta teritorija	Vandenys	Nenaudojama žemė	Nusausinta žemė
			Iš viso	Ariama	Sodai	Pievos	Miškas		Iš viso	Iš jų servitutiniai				
	1	0,0473								0,0473				

Kadastro vietovė											
Žemės sklypo kadastro nr.	Kadastro numeris										
	Blokų nr.						Žemės sklypo nr.				
5634	0	0	0	8	0	6	6	7			

Formuojamam žemės sklypui (sklypams) taikomi servitutai			
Žemės sklypo Nr.	Kodas	Aprašymas	Plotas, ha
S1	205	Statinių servitutas (tarnaujantis)	0,0014
S2	92	Kiti servitutai (tarnaujantis)	0,0014
S3	103	Kelio servitutas (viešpataujantis)	0,0013

### Žemės sklypo (sklypų) savininkai ar valstybinės žemės patikėtiniai

(vardas ir pavardė ar pavadinimas, pareigos)	(žemės sklypo nr. kadastro žemėlapyje)	(parašas)	(data)

### Gretimų žemės sklypo (sklypų) savininkai ar valstybinės žemės patikėtiniai

(vardas ir pavardė ar pavadinimas, pareigos)	(žemės sklypo nr. kadastro žemėlapyje)	(parašas)	(data)

### Žemės sklypo (sklypų) pagrindinė žemės naudojimo paskirtis, būdas ir pobūdis

Žemės sklypo Nr.	Plotas, ha	Pagrindinė žemės naudojimo paskirtis	Būdas	Pobūdis
1	0,0473	Kita	Vienbūčių ir dvibučių gyvenamųjų pastatų teritorijos	

Suderinta  
(vardas ir pavardė ar pavadinimas, pareigos) (parašas) (data)

(vardas ir pavardė ar pavadinimas, pareigos) (parašas) (data)

Patikrinta

(spaudo vieta)

<b>VALSTYBĖS ĮMONĖ VALSTYBĖS ŽEMĖS FONDAS</b>			
<b>KLAIPĖDOS ŽEMĖTVARKOS IR GEODEZIJOS SKYRIUS</b>			
S. Šimkaus g. 19, LT-92124 Kaunas Tel. (8-46) 412 450 el.paštas kristina.sarockaite@vzf.lt			
A/s LT437044060000323498		AB SEB bankas įmonės kodas 120093212 PVM kodas LT 200932113	
Žemės sklypų formavimo projekto parengęs asmuo			
pareigos	vardas ir pavardė	kvalifikacijos pažymėjimo data ir numeris	parašas
Specialistas	Kristina Saročkaitė	2R-FP-888	<i>[Parašas]</i>

Lietuvos Respublikos teritorijos M 1:10 000 skaitmeninis rastrinis ortofotografinis žemėlapis GDR10LT, 2010  
 © Nacionalinė žemės tarnyba prie Žemės ūkio ministerijos;  
 Lietuvos Respublikos teritorijos M 1:10 000 georeferencinio pagrindo duomenų bazė GDR10LT, 2012,  
 © Nacionalinė žemės tarnyba prie Žemės ūkio ministerijos.

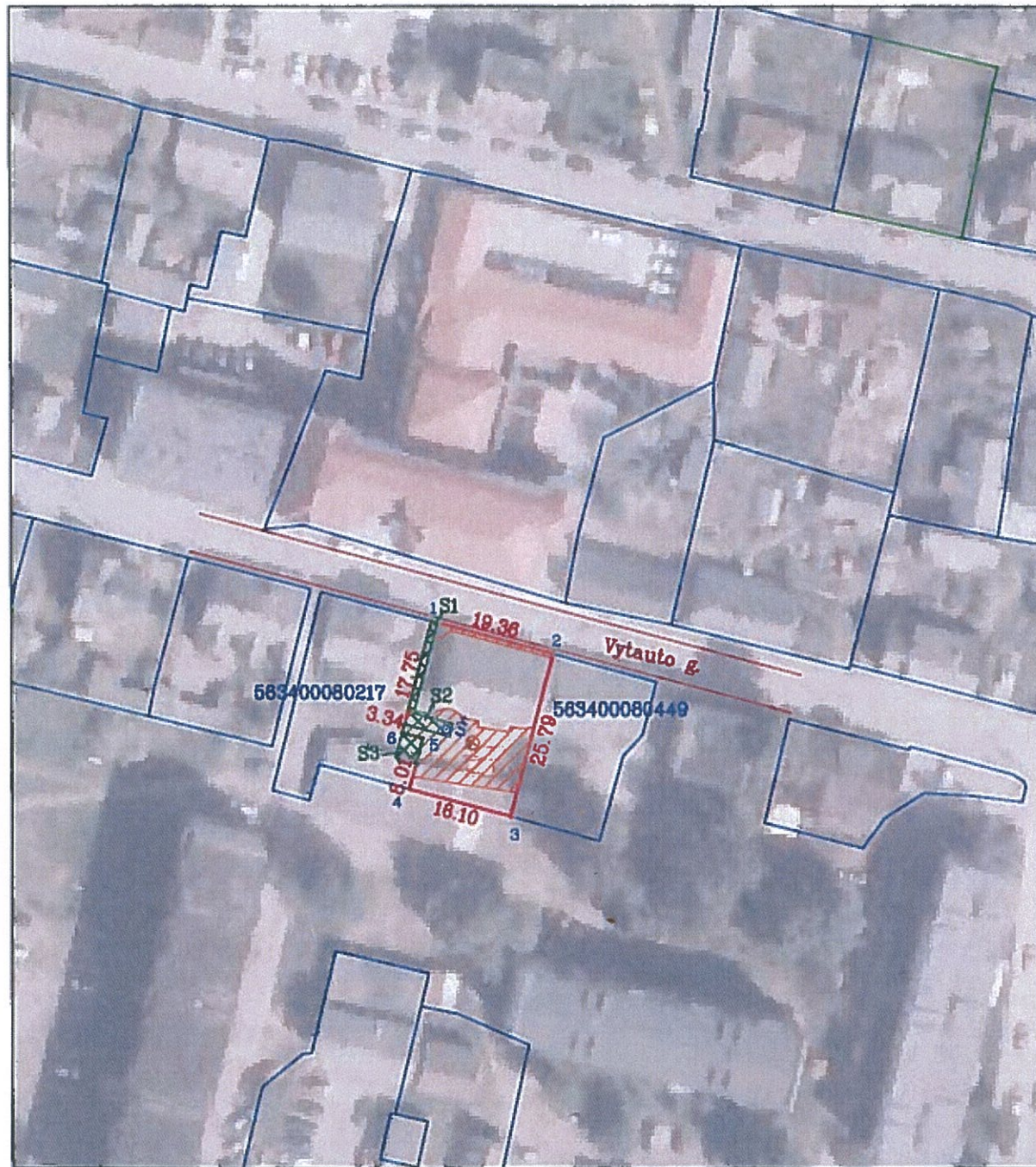

Sutartiniai ženklai	
Sutartinio ženklo žymėjimas	Sutartinio ženklo aprašymas
▼	Žemės sklypo ribos posūkio taškas
---	Formuojamo žemės sklypo riba
---	Gretimų sklypų riba
---	Elektros linijos apsaugos zona
---	Vandentiekio, lietaus ir fekalinės kanalizacijos tinklų ir įrenginių apsaugos zonos
	92-Kiti servitutai (tarnaujantis daiktas)

Sutartiniai ženklai	
Sutartinio ženklo žymėjimas	Sutartinio ženklo aprašymas
1	Projektuojamo žemės sklypo numeris
0,0473	Projektuojamo žemės sklypo plotas
---	Greito preliminaraus žemės sklypo kadastrinis Nr.
---	Greito kadastrinio žemės sklypo kadastrinis Nr.
---	Apsaugos zonos teritorija
---	Servituto teritorija

Gretimybės	Linijos ilgis, m	Žemės sklypo kadastro Nr.	Pastabos
1-2	19.36		Vytauto g.
2-3	25.79	5634/0008:449	Virginija Lenzbergienė
3-4	16.10		VŽ
4-5	8.01	5634/0008:217	Egidijus Stasiulaitis
5-6	3.34	5634/0008:217	Egidijus Stasiulaitis
6-1	17.75	5634/0008:217	Egidijus Stasiulaitis

Formuojamam žemės sklypui (sklypams) taikomos specialiosios žemės ir miško naudojimo sąlygos, nustatytos Lietuvos Respublikos Vyriausybės 1992 m. gegužės 12 d. nutarimu Nr. 343 (Žin., 1992, Nr. 22-652)

Žemės sklypo Nr.	Kodas	Aprašymas	Plotas, ha
	VI	Elektros linijų apsaugos zonos	0,0013
	XIX	Nekilnojamojo kultūros vertybių teritorija ir apsaugos zonos	0,0473
1	XLIX	Vandentiekio, lietaus ir fekalinės kanalizacijos tinklų ir įrenginių apsaugos zonos	0,0079
1	I	Ryšių linijų apsaugos zonos	0,0010
1	XLVIII	Šilumos ir karšto vandens tiekimo tinklų apsaugos zonos	0,0173

Pastaba: Sklypo ir specialiųjų žemės naudojimo sąlygų plotai gali būti tikslinimi kadastrinių matavimų metu.